

**1999**



Μονάδα Ολικής Ποιότητας  
Ακαδημαϊκών Βιβλιοθηκών

**ΣΤΑΤΙΣΤΙΚΑ  
ΣΤΟΙΧΕΙΑ  
Ακαδημαϊκών  
Βιβλιοθηκών**

ISSN 1108 4790

© ΜΟΝΑΔΑ ΟΛΙΚΗΣ ΠΟΙΟΤΗΤΑΣ ΑΚΑΔΗΜΑΪΚΩΝ ΒΙΒΛΙΟΘΗΚΩΝ

ΠΑΝΕΠΙΣΤΗΜΙΟ ΙΩΑΝΝΙΝΩΝ  
ΜΟΝΑΔΑ ΟΛΙΚΗΣ ΠΟΙΟΤΗΤΑΣ ΑΚΑΔΗΜΑΪΚΩΝ ΒΙΒΛΙΟΘΗΚΩΝ  
Πανεπιστημιούπολη

Τ.Κ. 451 10 ΙΩΑΝΝΙΝΑ

Email: [statlib@cc.uoi.gr](mailto:statlib@cc.uoi.gr)

<http://www.uoi.gr/mopab>

# ΠΕΡΙΕΧΟΜΕΝΑ

ΕΙΣΑΓΩΓΗ .....	5
<b>ΣΤΑΤΙΣΤΙΚΑ ΣΤΟΙΧΕΙΑ ΑΚΑΔΗΜΑΪΚΩΝ ΒΙΒΛΙΟΘΗΚΩΝ 1998 -1999</b>	
ΔΑΠΑΝΕΣ .....	7
ΔΑΠΑΝΕΣ ΜΟΝΟΓΡΑΦΙΩΝ ΚΑΙ ΠΕΡΙΟΔΙΚΩΝ ΕΚΔΟΣΕΩΝ .....	8
ΔΑΠΑΝΕΣ ΒΙΒΛΙΟΔΕΣΙΑΣ .....	12
ΑΝΑΠΤΥΞΗ ΣΥΛΛΟΓΗΣ: Μονογραφίες .....	13
ΠΡΟΣΩΠΙΚΟ ΒΙΒΛΙΟΘΗΚΗΣ .....	16
<b>ΣΤΑΤΙΣΤΙΚΑ ΣΤΟΙΧΕΙΑ ΑΚΑΔΗΜΑΪΚΩΝ ΒΙΒΛΙΟΘΗΚΩΝ 1999</b>	
ΣΥΛΛΟΓΕΣ .....	20
ΧΡΗΜΑΤΟΔΟΤΗΣΗ ΒΙΒΛΙΟΘΗΚΗΣ .....	32
ΔΑΠΑΝΕΣ ΒΙΒΛΙΟΘΗΚΗΣ .....	36
ΠΡΟΣΩΠΙΚΟ ΒΙΒΛΙΟΘΗΚΗΣ .....	40
ΥΠΗΡΕΣΙΕΣ ΒΙΒΛΙΟΘΗΚΗΣ .....	44
ΔΙΑΔΑΝΕΙΣΜΟΣ .....	45
ΑΚΑΔΗΜΑΪΚΟ ΠΡΟΣΩΠΙΚΟ – ΦΟΙΤΗΤΕΣ .....	48
<b>ΔΕΙΚΤΕΣ ΑΠΟΤΙΜΗΣΗΣ ΑΚΑΔΗΜΑΪΚΩΝ ΒΙΒΛΙΟΘΗΚΩΝ 1999</b>	
ΔΕΙΚΤΕΣ ΠΡΟΣΩΠΙΚΟΥ ΒΙΒΛΙΟΘΗΚΗΣ .....	52
ΔΕΙΚΤΕΣ ΔΑΠΑΝΩΝ ΠΕΡΙΟΔΙΚΩΝ ΕΚΔΟΣΕΩΝ .....	54
ΔΕΙΚΤΕΣ ΔΑΠΑΝΩΝ ΜΟΝΟΓΡΑΦΙΩΝ .....	55
ΔΕΙΚΤΕΣ ΔΑΠΑΝΩΝ ΠΡΟΣΚΤΗΣΕΩΝ ΒΙΒΛΙΟΘΗΚΗΣ .....	56
ΔΕΙΚΤΕΣ ΛΕΙΤΟΥΡΓΙΚΩΝ ΔΑΠΑΝΩΝ .....	57
ΔΕΙΚΤΕΣ ΣΥΛΛΟΓΗΣ ΒΙΒΛΙΟΘΗΚΗΣ .....	58
ΔΕΙΚΤΕΣ ΔΙΑΔΑΝΕΙΣΜΟΥ .....	60
<b>ΔΕΙΚΤΕΣ ΑΠΟΤΙΜΗΣΗΣ ΑΚΑΔΗΜΑΪΚΩΝ ΒΙΒΛΙΟΘΗΚΩΝ 1998 - 1999</b> .....	62
<b>ΠΑΡΑΡΤΗΜΑΤΑ</b>	
<b>ΠΑΡΑΡΤΗΜΑ Ι</b>	
ΕΡΩΤΗΜΑΤΟΛΟΓΙΟ .....	79
ΟΔΗΓΙΕΣ ΣΥΜΠΛΗΡΩΣΗΣ .....	85
ΟΡΟΙ ΠΟΥ ΧΡΗΣΙΜΟΠΟΙΟΥΝΤΑΙ ΣΤΟ ΕΡΩΤΗΜΑΤΟΛΟΓΙΟ .....	91
<b>ΠΑΡΑΡΤΗΜΑ ΙΙ</b>	
ΣΗΜΕΙΩΣΕΙΣ ΣΤΑΤΙΣΤΙΚΩΝ ΣΤΟΙΧΕΙΩΝ ΑΚΑΔΗΜΑΪΚΩΝ ΒΙΒΛΙΟΘΗΚΩΝ .....	97
<b>ΠΑΡΑΡΤΗΜΑ ΙΙΙ</b>	
ΒΙΒΛΙΟΘΗΚΕΣ ΠΟΥ ΑΝΤΑΠΟΚΡΙΘΗΚΑΝ ΣΤΗΝ ΕΡΕΥΝΑ .....	101

## ΕΙΣΑΓΩΓΗ

Η ετήσια έκδοση ‘Στατιστικά Στοιχεία Ακαδημαϊκών Βιβλιοθηκών 1999’ περιλαμβάνει στοιχεία σχετικά με τις συλλογές, τη χρηματοδότηση, τις δαπάνες, το προσωπικό και τις υπηρεσίες που προσέφεραν οι Ελληνικές Ακαδημαϊκές Βιβλιοθήκες για το έτος 1999.

Η συλλογή των στοιχείων πραγματοποιήθηκε με τη χρήση του ‘Ερωτηματολογίου Συλλογής Στατιστικών Στοιχείων Ακαδημαϊκών Βιβλιοθηκών 1999’ το οποίο παρατίθεται στο παράρτημα I της παρούσης έκδοσης. Το ερωτηματολόγιο περιλάμβανε σαφείς οδηγίες συμπλήρωσης έτσι ώστε η καταγραφή των στοιχείων των Βιβλιοθηκών να είναι συνεπής και να αποφευχθούν τυχόν λάθη.

Ταυτόχρονα, με την αποστολή του ερωτηματολογίου και των οδηγιών συμπλήρωσής του στάλθηκε σε όλες τις Βιβλιοθήκες φυλλάδιο με τους όρους και τους ορισμούς των στατιστικών κατηγοριών. Εκτιμούμε ότι οι ορισμοί βοηθούν στην αποφυγή εσφαλμένης ερμηνείας των βιβλιοθηκονομικών όρων. Οι ερμηνείες των όρων και οι ορισμοί των στατιστικών κατηγοριών που χρησιμοποιούνται στο ερωτηματολόγιο προέρχονται από τα πρότυπα: ISO 1381 “Documentation and Information Vocabulary – Part 1: Basic Concepts and Part 2: Traditional documents”, ISO 2789/9 “Information and documentation – International library statistics” και το ANSI/NISO Z39.7-1995 “American National Standard for library and information sciences and related publishing practices – library statistics”.

Το ερωτηματολόγιο του έτους 1999 ήταν εν μέρει διαφοροποιημένο σε σχέση με αυτό που χρησιμοποιήθηκε για τη συλλογή των στατιστικών στοιχείων του έτους 1998, καθώς αυτό εμπλουτίστηκε με νέες παραμέτρους από την εμπειρία που αποκτήθηκε και τις παρατηρήσεις που δεχθήκαμε από τις Ακαδημαϊκές Βιβλιοθήκες. Το αποτέλεσμα ήταν να μην υπάρχει σύγκριση για όλα τα στατιστικά στοιχεία για τα έτη 1998 και 1999. Ωστόσο, στις περιπτώσεις των κοινών μεταβλητών έγιναν οι ανάλογες συγκρίσεις, οι οποίες παρατίθενται στην ενότητα ‘Στατιστικά Στοιχεία Ακαδημαϊκών Βιβλιοθηκών 1988 – 1999’ του τεύχους.

Για να είναι δυνατή η σύγκριση στοιχείων διαφορετικών χρονολογιών πρέπει να έχουν απαντηθεί όλες οι ερωτήσεις των αντίστοιχων ερωτηματολογίων και η ανταπόκριση των Βιβλιοθηκών, οι οποίες συμμετέχουν στην έρευνα αυτή, να παραμείνει σταθερή κάθε χρόνο. Επίσης, τα στοιχεία δεν θα πρέπει να περιέχουν σφάλματα και η καταμέτρησή τους να βασίζεται στις οδηγίες συμπλήρωσης και στις καθορισμένες έννοιες που έχουν δοθεί. Αυτές οι συνθήκες δε μπορούν να επιτευχθούν τελείως, ιδίως όταν η έγκαιρη έκδοση των στοιχείων είναι ιδιαίτερα σημαντική. Το προσωπικό της Μ.Ο.Π.Α.Β δαπάνησε πολύ χρόνο και προσπάθεια για τον έλεγχο των στοιχείων που συγκέντρωσε προκειμένου να μην υπάρχουν αναπάντητα ερωτήματα, και να μην υπάρχουν σφάλματα ή αποκλίσεις από τα στοιχεία που συγκέντρωσε το έτος 1998. Η διόρθωση των σφαλμάτων που κάνει η Μ.Ο.Π.Α.Β, όταν και όπου είναι δυνατόν, έχει σαν αποτέλεσμα μερικά στοιχεία να είναι διαφορετικά από αυτά που δημοσιεύτηκαν τον προηγούμενο χρόνο. Τυχόν παρατηρήσεις και αποκλίσεις στα στοιχεία αυτά παρατίθενται στο Παράρτημα II της παρούσης έκδοσης.

Η συλλογή των στοιχείων έγινε από 145 συνολικά Ακαδημαϊκές Βιβλιοθήκες ΑΕΙ και ΤΕΙ. Από αυτές οι 128 ανήκουν στο χώρο των Πανεπιστημιακών Βιβλιοθηκών και οι υπόλοιπες 17 είναι Βιβλιοθήκες των Τεχνολογικών Εκπαιδευτικών Ιδρυμάτων. Οι Βιβλιοθήκες που ανταποκρίθηκαν στην έρευνα της Μ.Ο.Π.Α.Β παρατίθενται στο παράρτημα III της παρούσης έκθεσης.

Η έκδοση ‘Στατιστικά Στοιχεία Ακαδημαϊκών Βιβλιοθηκών 1999’ χωρίζεται σε τρία μέρη. Το πρώτο περιλαμβάνει συγκεντρωτικά συγκριτικά στατιστικά στοιχεία για ΑΕΙ και

ΤΕΙ για τα έτη 1998 και 1999, που αφορούν στις δαπάνες, την ανάπτυξη της συλλογής μονογραφιών και το προσωπικό των Ακαδημαϊκών Βιβλιοθηκών των Ιδρυμάτων. Το δεύτερο περιλαμβάνει αναλυτικούς πίνακες στατιστικών στοιχείων για τις συλλογές, τη χρηματοδότηση, τις δαπάνες, το προσωπικό και τις υπηρεσίες Βιβλιοθηκών για το έτος 1999. Το τρίτο μέρος περιέχει είκοσι οκτώ (28) *Δείκτες Αποτίμησης* Ακαδημαϊκών Βιβλιοθηκών. Επίσης, στις περιπτώσεις που οι Δείκτες Αποτίμησης Ακαδημαϊκών Βιβλιοθηκών μπορούσαν να υπολογιστούν για τα δύο έτη 1998 και 1999 παρουσιάζονται οι ετήσιες αλλαγές στις τιμές των δεικτών.

Στην έκδοση αποφεύγονται συγκρίσεις μεταξύ Βιβλιοθηκών Ιδρυμάτων αφού τα δεδομένα κάθε Βιβλιοθήκης ποικίλουν από Ίδρυμα σε Ίδρυμα (όπως οι περίοδοι δανεισμού, ο αριθμός των βιβλίων για ταυτόχρονο δανεισμό, οι διαφορετικές πολιτικές για φοιτητές, προσωπικό, κ.α.). Αντίθετα, παρουσιάζεται διαχρονικά η πορεία των δεικτών κάθε Ιδρύματος. Επίσης ορισμένοι από τους δείκτες που παρουσιάζονται εκφράζουν μεγέθη που ενδιαφέρουν όχι μόνο τις Βιβλιοθήκες αλλά και τις Διοικήσεις των Ιδρυμάτων. Με τον τρόπο αυτό εκτιμούμε ότι προσφέρουμε τα μέσα για τον καθορισμό των στόχων της Βιβλιοθήκης και τη βοήθεια στους διευθυντές ή προϊσταμένους των Ακαδημαϊκών Βιβλιοθηκών της χώρας μας, να πάρουν αποφάσεις σε ζητήματα όπως: η σύνταξη του προϋπολογισμού της Βιβλιοθήκης, το προσωπικό, τη διαδικασία ανάπτυξη της συλλογής και μια ποικιλία από άλλες εσωτερικές δραστηριότητες και υπηρεσίες της Βιβλιοθήκης.

Βάσω Νικολοπούλου, M.Sc Στατιστικής  
Υπεύθυνη Μονάδας Ολικής Ποιότητας  
Ακαδημαϊκών Βιβλιοθηκών

# ΣΤΑΤΙΣΤΙΚΑ ΣΤΟΙΧΕΙΑ ΑΚΑΔΗΜΑΪΚΩΝ ΒΙΒΛΙΟΘΗΚΩΝ

1998-1999

## Δαπάνες

Οι συνολικές δαπάνες των Ακαδημαϊκών Βιβλιοθηκών κατά το οικονομικό έτος 1999 ανέρχονται περίπου στο ύψος των 9.5 δισεκατομμυρίων δραχμών, εκ των οποίων τα 7.65 δις δαπανήθηκαν από Βιβλιοθήκες των ΑΕΙ και τα 1.85 δις από Βιβλιοθήκες των ΤΕΙ.

Ο πίνακας 1 δείχνει τις δαπάνες των Ελληνικών Ακαδημαϊκών Βιβλιοθηκών συγκεντρωτικά για τα ΑΕΙ και ΤΕΙ του οικονομικού έτους 1999.

Αξίζει να σημειωθεί ότι το μεγαλύτερο ποσοστό δαπανών για τις Βιβλιοθήκες των ΑΕΙ αντιστοιχεί στις προκτήσεις υλικού της Βιβλιοθήκης (72.3%). Οι Βιβλιοθήκες των ΤΕΙ κατανέμουν το μεγαλύτερο ποσοστό των δαπανών τους στον πάγιο εξοπλισμό (54.9%) ενώ οι λειτουργικές δαπάνες των ΤΕΙ (3.7%) είναι μεγαλύτερες των λειτουργικών δαπανών των ΑΕΙ (1.9%).

Πίνακας 1: Δαπάνες Ελληνικών Ακαδημαϊκών Βιβλιοθηκών 1999

Βιβλιοθήκες	Προκτήσεις	Βιβλιοδεσία	Λειτουργικά Έξοδα	Πάγιος Εξοπλισμός	ΣΥΝΟΛΟ
ΑΕΙ	5,535,497,000	149,575,000	146,349,000	1,825,024,000	7,656,445,000
ΤΕΙ	752,801,000	13,621,000	69,243,000	1,014,737,000	1,850,402,000
ΣΥΝΟΛΟ	6,288,298	163,196,000	215,592,000	2,839,761,000	9,506,847,000

Διάγραμμα 1: Δαπάνες Ελληνικών Ακαδημαϊκών Βιβλιοθηκών 1999

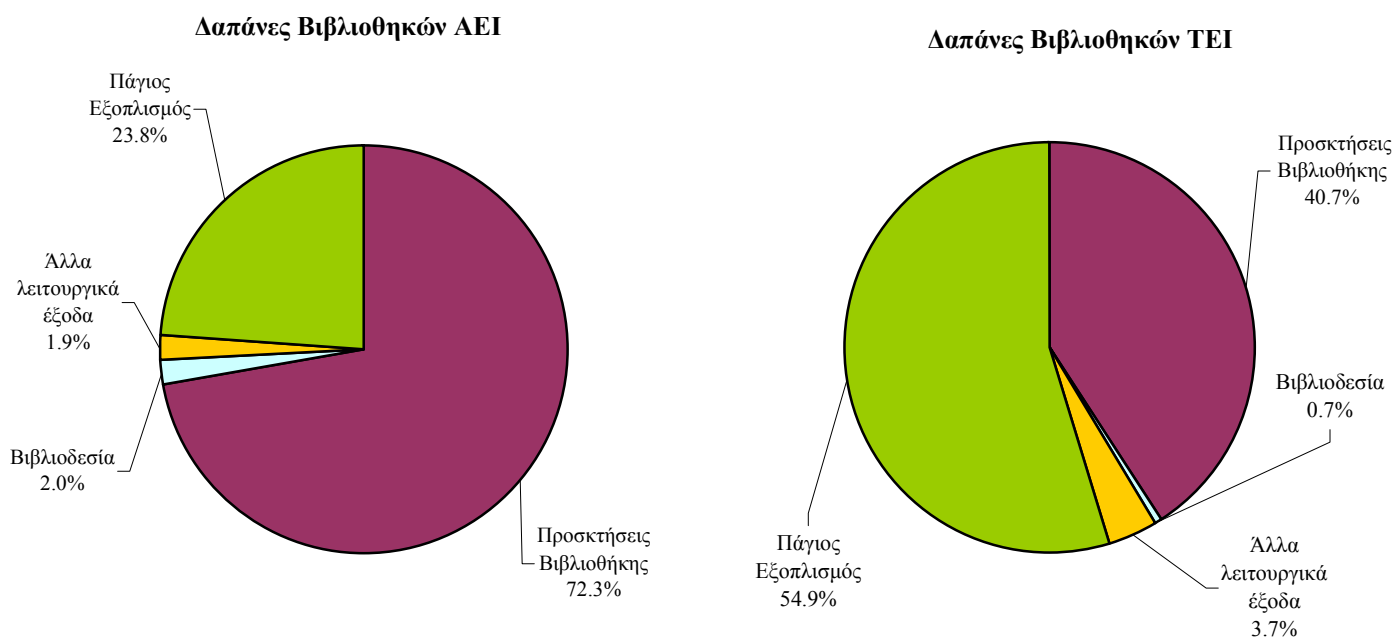

## Δαπάνες Μονογραφιών και Περιοδικών Εκδόσεων

Ο πίνακας 2 δείχνει τις δαπάνες για μονογραφίες και περιοδικές εκδόσεις συγκεντρωτικά για τις Ακαδημαϊκές Βιβλιοθήκες των ΑΕΙ και ΤΕΙ για το οικονομικό έτος 1999.

Οι δαπάνες των Βιβλιοθηκών των ΑΕΙ όσον αφορά τις συνδρομές των περιοδικών εκδόσεων (55.1%) είναι μεγαλύτερες από εκείνες για την αγορά μονογραφιών (44.9%). Αντίθετη εικόνα παρουσιάζουν οι Βιβλιοθήκες των ΤΕΙ με ποσοστά 31.3% και 68.7% αντίστοιχα.

Πίνακας 2: Δαπάνες Μονογραφιών και Περιοδικών Εκδόσεων Ακαδημαϊκών Βιβλιοθηκών 1999.

Βιβλιοθήκες	ΜΟΝΟΓΡΑΦΙΕΣ	ΠΕΡΙΟΔΙΚΕΣ ΕΚΔΟΣΕΙΣ
ΑΕΙ	2,383,919,000	2,925,476,000
ΤΕΙ	491,994,000	223,804,000
ΣΥΝΟΛΟ	2,875,913,000	3,149,280,000

Διάγραμμα 2: Δαπάνες Μονογραφιών και περιοδικών Εκδόσεων Ακαδημαϊκών Βιβλιοθηκών 1999.

Δαπάνες Μονογραφιών & Περιοδικών Εκδόσεων των ΑΕΙ

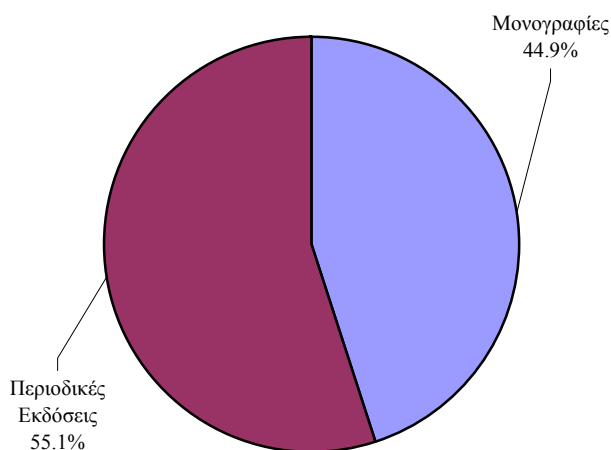

Δαπάνες Μονογραφιών & Περιοδικών Εκδόσεων των ΤΕΙ

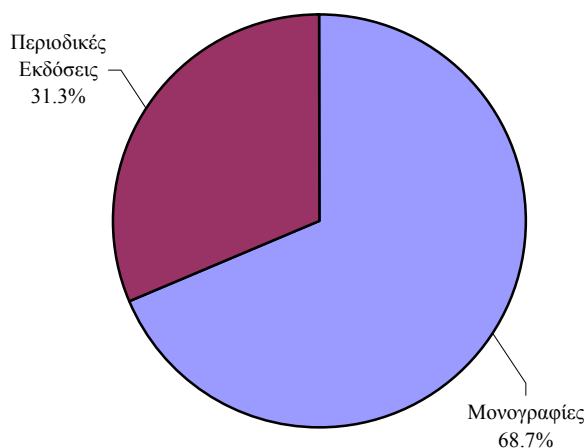

Ο πίνακας 3 παρουσιάζει τις δαπάνες Μονογραφιών και Περιοδικών Εκδόσεων συγκεντρωτικά για τις Ακαδημαϊκές Βιβλιοθήκες των ΑΕΙ και ΤΕΙ για τα οικονομικά έτη 1998 και 1999, ενώ ο πίνακας 4 παραθέτει τα αναλυτικά στοιχεία.

Πίνακας 3: Δαπάνες Μονογραφιών και Περιοδικών Εκδόσεων Ακαδημαϊκών Βιβλιοθηκών 1998 και 1999.

Βιβλιοθήκες	ΜΟΝΟΓΡΑΦΙΕΣ		ΠΕΡΙΟΔΙΚΕΣ ΕΚΔΟΣΕΙΣ		Αρ. Ιδρυμάτων
	1998	1999	1998	1999	
ΑΕΙ	1,260,487,000	2,143,344,000	2,332,145,000	2,594,730,000	15
ΤΕΙ	360,637,000	449,671,000	161,658,000	217,487,000	11
<b>ΣΥΝΟΛΟ</b>	1,621,124,000	2,593,015,000	2,493,803,000	2,812,212,000	26

### Διάγραμμα 3: Δαπάνες Μονογραφιών και Περιοδικών Εκδόσεων Ακαδημαϊκών Βιβλιοθηκών 1998 και 1999.

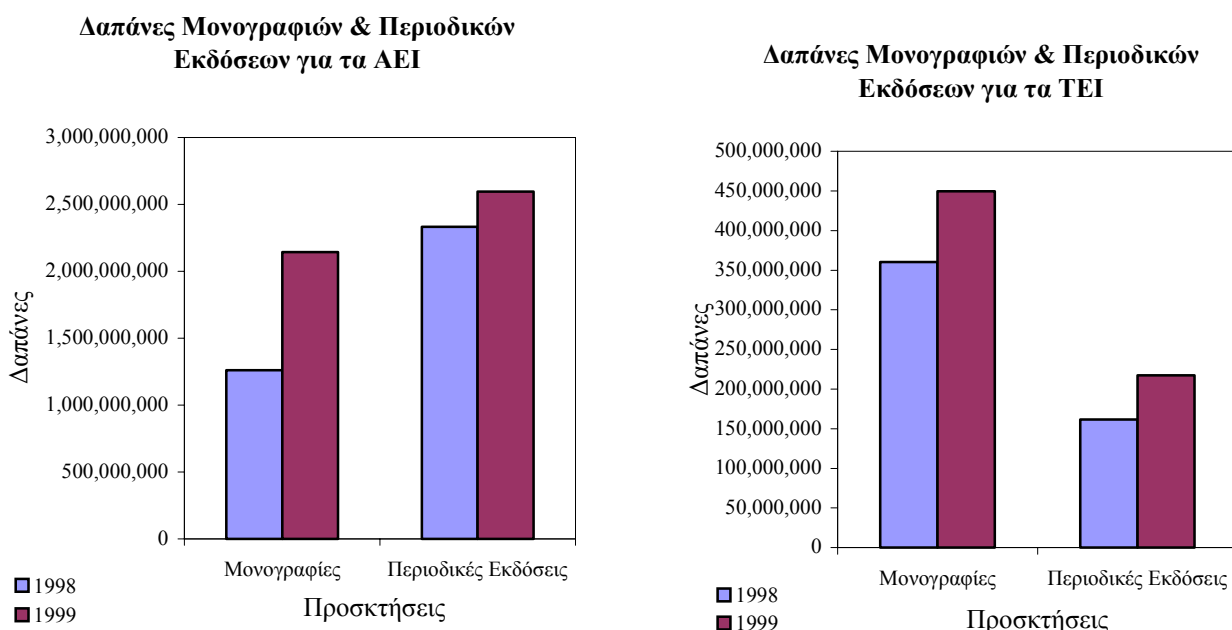

Αξίζει να σημειωθεί ότι η ποσοστιαία αύξηση για τα οικονομικά έτη 1998, 1999 των δαπανών για Μονογραφίες των Βιβλιοθηκών των ΑΕΙ ανέρχεται στο ύψος του 70%, ενώ για τις συνδρομές των Περιοδικών Εκδόσεων στο 11,3%.

Η ποσοστιαία αύξηση για τα οικονομικά έτη 1998, 1999 των δαπανών των Μονογραφιών για τις Βιβλιοθήκες των ΤΕΙ ανέρχεται στο ύψος του 24,7%, ενώ των συνδρομών των Περιοδικών Εκδόσεων στο 13,5%.



Πίνακας 4: Δαπάνες Μονογραφιών και Περιοδικών Εκδόσεων Ακαδημαϊκών Βιβλιοθηκών ανά Ίδρυμα 1998 και 1999.

Βιβλιοθήκες ΑΕΙ	ΜΟΝΟΓΡΑΦΙΕΣ		ΠΕΡΙΟΔΙΚΕΣ ΕΚΔΟΣΕΙΣ	
	1998	1999	1998	1999
Πανεπιστήμιο Αθηνών	36,283,000	222,760,000	110,726,000	205,613,000
Εθνικό Μετσόβιο Πολυτεχνείο	90,000,000	132,016,000	280,000,000	330,000,000
Γεωπονικό	123,000,000	45,938,000	100,000,000	110,000,000
Ανωτάτη Σχολή Καλών Τεχνών	8,570,000	9,886,000	0	5,115,000
Οικονομικό	20,000,000	150,000,000	100,000,000	150,000,000
Πάντειο	13,700,000	35,000,000	26,000,000	21,000,000
Πειραιώς	9,800,000	8,000,000	33,713,000	36,500,000
Χαροκόπειο	7,970,000	9,392,000	9,616,000	8,733,000
Αριστοτέλειο	209,429,000	541,712,000	385,868,000	485,530,000
Μακεδονίας	88,875,000	59,463,000	87,172,000	100,016,000
Θράκης	120,000,000	352,886,000	180,000,000	205,573,000
Πάτρας	128,819,000	191,281,000	342,000,000	323,647,000
Ιωαννίνων	343,982,000	281,700,000	515,974,000	380,000,000
Αιγαίου	35,059,000	100,810,000	45,032,000	70,318,000
Πολυτεχνείο Κρήτης	25,000,000	2,500,000	116,044,000	162,685,000
Βιβλιοθήκες ΤΕΙ				
ΤΕΙ Θεσσαλονίκης	30,500,000	150,456,000	23,300,000	38,000,000
ΤΕΙ Πειραιώς	70,000,000	35,000,000	15,000,000	23,500,000
ΤΕΙ Πάτρας	12,169,000	15,800,000	1,541,000	58,000,000
ΤΕΙ Κρήτης	22,875,000	30,800,000	12,000,000	14,000,000
ΤΕΙ Λάρισας	50,000,000	11,048,000	26,000,000	28,251,000
ΤΕΙ Δυτικής Μακεδονίας	11,359,000	49,207,000	4,251,000	8,253,000
ΤΕΙ Καβάλας	30,000,000	67,000,000	32,000,000	8,000,000
ΤΕΙ Σερρών	13,700,000	40,922,000	26,000,000	21,194,000
ΤΕΙ Καλαμάτας	12,794,000	5,488,000	3,156,000	3,259,000
ΤΕΙ Ηπείρου	16,000,000	36,000,000	12,200,000	15,000,000
ΤΕΙ Χαλκίδας	91,240,000	7,950,000	6,210,000	25,000

Παρόλο που, όπως ήδη αναφέρθηκε, οι δαπάνες Μονογραφιών των Ακαδημαϊκών Βιβλιοθηκών είναι μεγαλύτερες το 1999 από ότι αυτές του 1998, τα αναλυτικά στοιχεία του πίνακα 4 παρουσιάζουν ετήσιες ποσοστιαίες μειώσεις όσον αφορά τις δαπάνες Μονογραφιών για τα Πανεπιστήμια: Γεωπονικό κατά 62.7%, Πειραιώς κατά 18.4%, Μακεδονίας κατά 33.1%, Ιωαννίνων κατά 18.1% και Πολυτεχνείου Κρήτης κατά 90%.

Όσον αφορά στα Ανώτατα Τεχνολογικά Εκπαιδευτικά Ιδρύματα οι δαπάνες Μονογραφιών το 1999 είναι μικρότερες των αντιστοιχών δαπανών για το 1998 για τα ΤΕΙ: Πειραιώς κατά 80%, Λάρισας κατά 77.9%, Καλαμάτας κατά 57.1% και τέλος Χαλκίδας κατά 91.3%.

Οι δαπάνες Περιοδικών Εκδόσεων για το οικονομικό έτος 1999 σε σύγκριση με το οικονομικό έτος 1998 είναι μικρότερες τόσο για τα Πανεπιστήμια Πάτρας (κατά 5.4%) και Ιωαννίνων (κατά 26.4%), όσο και για τα ΤΕΙ Καβάλας (κατά 75%), Σερρών (κατά 18.5%) και Χαλκίδας (κατά 99.6%).

**Διάγραμμα 4: Δαπάνες Μονογραφιών και Περιοδικών Εκδόσεων Πανεπιστημιακών Βιβλιοθηκών ανά Ίδρυμα 1998 και 1999.**

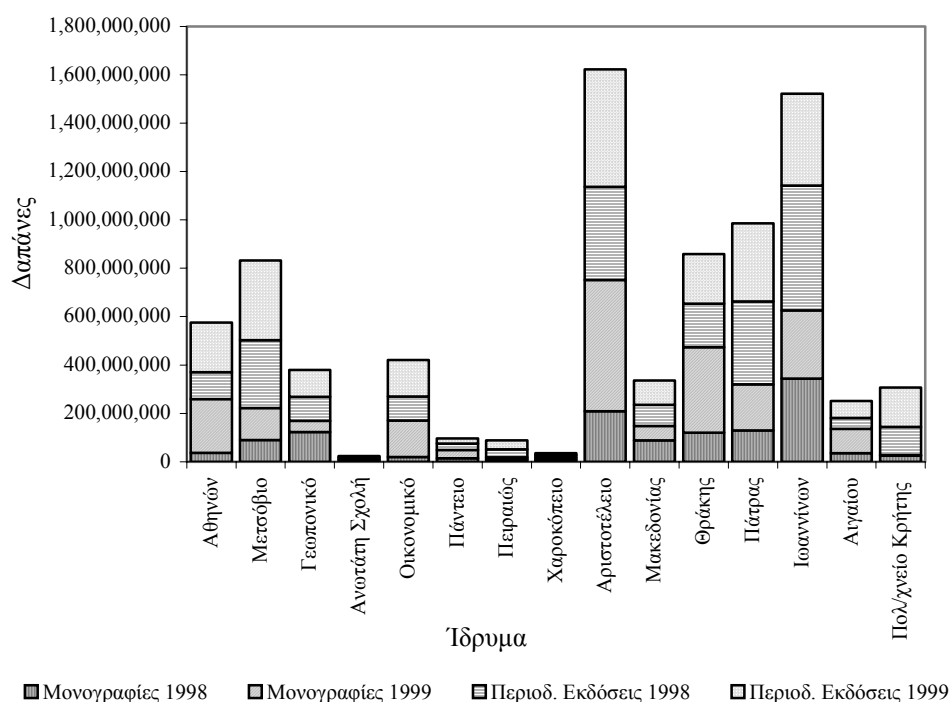

**Διάγραμμα 5: Δαπάνες Μονογραφιών και Περιοδικών Εκδόσεων ΤΕΙ ανά Ίδρυμα 1998 και 1999.**

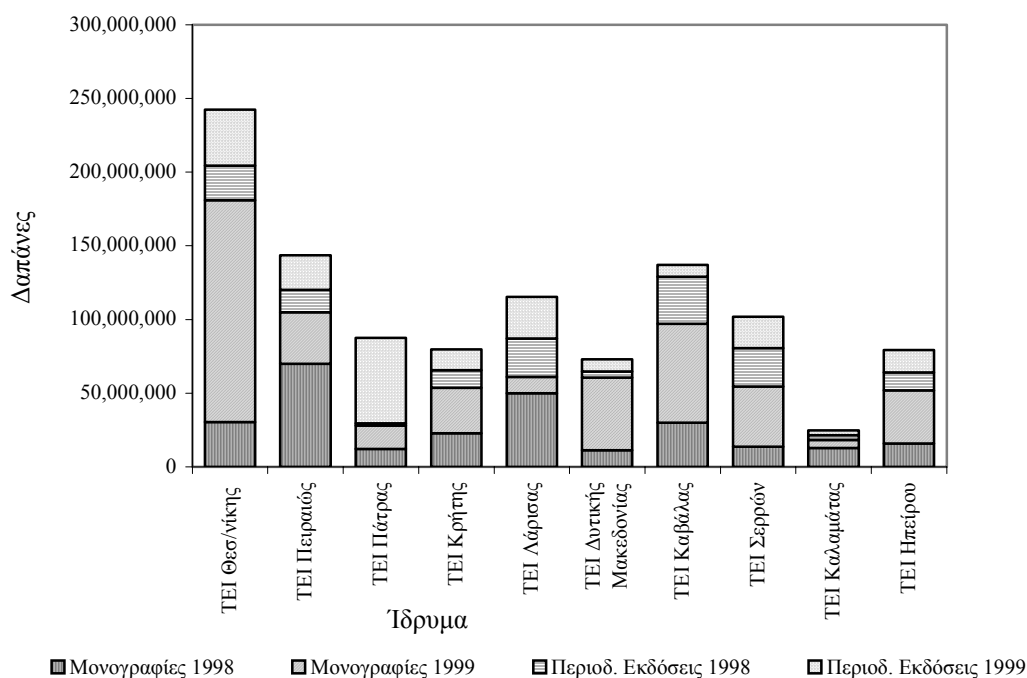

## Δαπάνες Βιβλιοδεσίας

Οι Δαπάνες Βιβλιοδεσίας για τα οικονομικά έτη 1998 και 1999 των Ακαδημαϊκών Βιβλιοθηκών ΑΕΙ και ΤΕΙ παρουσιάζονται στον πίνακα 5.

Πίνακας 5: Δαπάνες Βιβλιοδεσίας Ελληνικών Ακαδημαϊκών Βιβλιοθηκών 1998 και 1999

Βιβλιοθήκες	ΔΑΠΑΝΕΣ ΒΙΒΛΙΟΔΕΣΙΑΣ		Αρ. Ιδρυμάτων
	1998	1999	
ΑΕΙ	174,776,000	134,635,000	14
ΤΕΙ	7,200,000	13,621,000	11
ΣΥΝΟΛΟ	181,976,000	148,256,000	25

Οι Δαπάνες Βιβλιοδεσίας για τις Βιβλιοθήκες των ΑΕΙ κατά το Ακαδημαϊκό έτος 1999 παρουσιάζουν ποσοστιαία μείωση κατά 23.0% έναντι του 1998. Αντίθετα οι Δαπάνες Βιβλιοδεσίας των Βιβλιοθηκών ΤΕΙ κατά το 1999 παρουσιάζουν ποσοστιαία αύξηση κατά 89.2% έναντι του 1998.

**Διάγραμμα 6: Δαπάνες Βιβλιοδεσίας Ελληνικών Ακαδημαϊκών Βιβλιοθηκών ΑΕΙ και ΤΕΙ 1998 και 1999.**

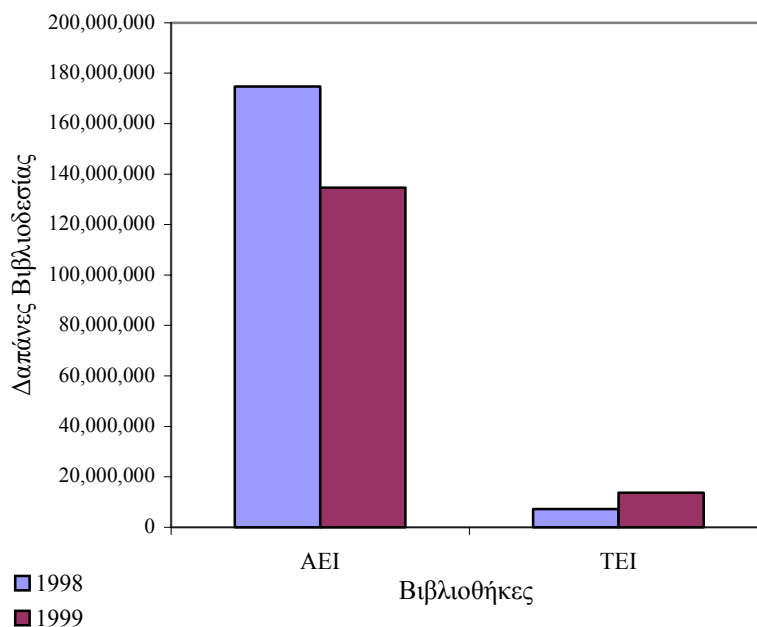

## Ανάπτυξη Συλλογής: Μονογραφίες

Η ανάπτυξη της συλλογής των Ακαδημαϊκών Βιβλιοθηκών των ΑΕΙ και ΤΕΙ, όσον αφορά στις Μονογραφίες την τελευταία πενταετία, παρουσιάζεται στον πίνακα 6.

Ο πίνακας 7 παραθέτει αναλυτικά ανά Ίδρυμα την ανάπτυξη της συλλογής από το 1995 έως το 1999.

Πίνακας 6: Μονογραφίες που εισήλθαν στη Βιβλιοθήκη την τελευταία πενταετία.

Βιβλιοθήκες	ΜΟΝΟΓΡΑΦΙΕΣ					Αρ. Ιδρύματος
	1995	1996	1997	1998	1999	
ΑΕΙ	84,022	99,959	106,561	176,040	146,695	16
ΤΕΙ	14,559	11,500	17,504	23,826	29,651	8
ΣΥΝΟΛΟ	98,581	111,459	124,065	199,866	206,346	24

Διάγραμμα 7: Μονογραφίες που εισήλθαν στη Βιβλιοθήκη την τελευταία πενταετία

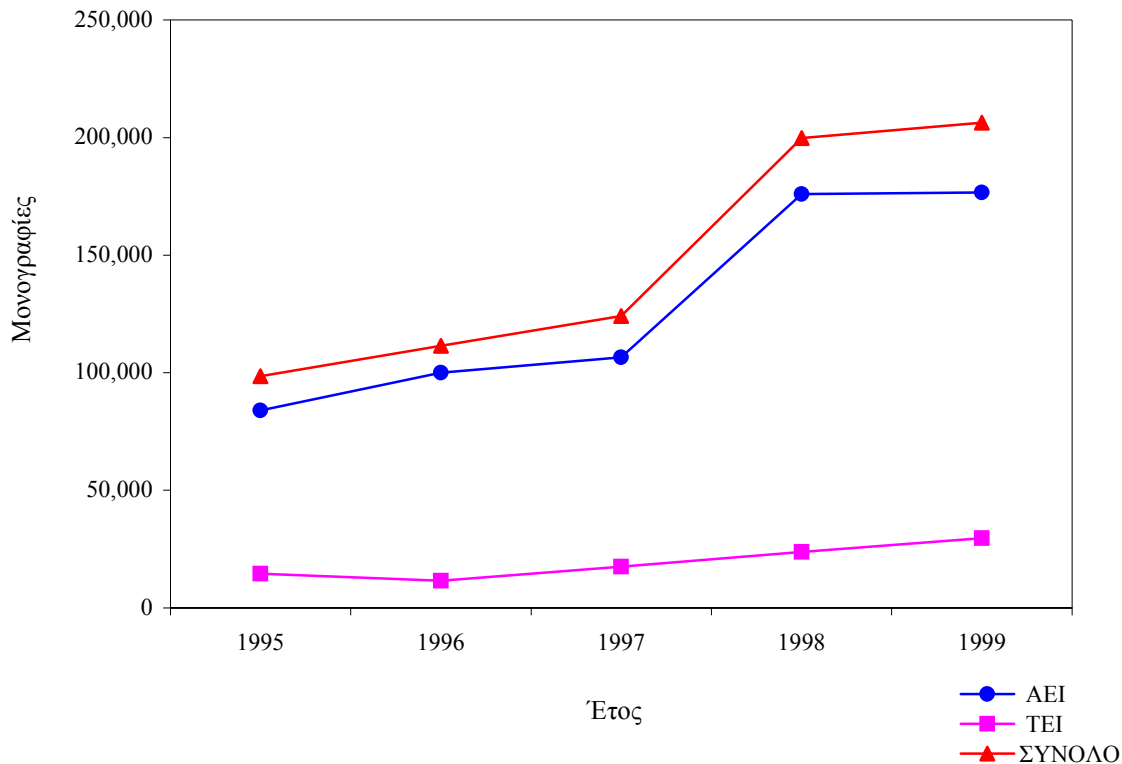

Πίνακας 7: Μονογραφίες που εισήλθαν στη Βιβλιοθήκη από το 1995-1999 ανά Ίδρυμα.

ΒΙΒΛΙΟΘΗΚΕΣ ΑΕΙ	ΜΟΝΟΓΡΑΦΙΕΣ				
	1995	1996	1997	1998	1999
<b>Παν/μιο Αθηνών (ΕΚΠΑ)</b>	12,241	10,391	9,750	14,680	27,374
<b>Εθνικό Μετσόβιο Πολυτεχνείο (ΕΜΠ)</b>	2,927	1,159	3,406	6,228	7,000
<b>Ανωτάτη Σχολή Καλών Τεχνών (ΑΣΚΤ)</b>	691	1,223	2,176	1,317	1,606
<b>Οικονομικό Παν/μιο Αθηνών (ΟΙΚ)</b>	2,000	2,000	3,000	7,000	4,300
<b>Πάντειο Παν/μιο Αθηνών (ΠΑΝ)</b>	1,200	1,900	2,900	3,700	5,700
<b>Παν/μιο Πειραιώς (ΠΕΙΡ)</b>	377	506	2,468	2,131	3,080
<b>Χαροκόπειο (ΧΑΡ)</b>	2,342	1,548	939	1,229	1,064
<b>Αριστοτέλειο Παν/μιο Θεσσαλονίκης (ΑΠΘ)</b>	25,500	26,700	23,760	55,540	30,808
<b>Παν/μιο Μακεδονίας (ΜΑΚ)</b>	2,850	3,052	4,600	8,500	2,300
<b>Δημοκρίτειο Παν/μιο Θράκης (ΔΠΘ)</b>	9,713	15,496	14,288	19,426	15,527
<b>Παν/μιο Πατρών (ΠΑΤ)</b>	1,134	1,868	6,391	6,574	14,657
<b>Παν/μιο Ιωαννίνων (ΙΩΑ)</b>	1,935	1,670	3,102	11,301	13,654
<b>Ίόνιο Παν/μιο (ΙΟΝ)</b>	1,467	3,511	2,128	3,226	9,493
<b>Παν/μιο Αιγαίου (ΑΙΓ)</b>	1,169	9,869	4,445	8,858	10,062
<b>Παν/μιο Κρήτης (ΚΡΗ)</b>	14,350	15,230	18,250	22,760	27,812
<b>Πολυτεχνείο Κρήτης (ΠΟΛ.ΚΡΗ)</b>	4,126	3,836	4,958	3,560	2,258
<b>ΒΙΒΛΙΟΘΗΚΕΣ ΤΕΙ</b>					
<b>ΤΕΙ Θεσσαλονίκης</b>	700	1,500	1,500	3,000	3,610
<b>ΤΕΙ Πατρών</b>	1,100	1,550	1,800	1,050	1,500
<b>ΤΕΙ Κρήτης</b>	7,500	2,500	5,000	5,300	10,500
<b>ΤΕΙ Δυτικής Μακεδονίας</b>	1,474	1,590	1,974	3,196	4,165
<b>ΤΕΙ Καβάλας</b>	1,000	1,200	1,300	3,500	2,120
<b>ΤΕΙ Σερρών</b>	1,000	1,100	1,500	2,500	4,556
<b>ΤΕΙ Καλαμάτας</b>	800	1,200	2,550	2,450	1,500
<b>ΤΕΙ Ηπείρου</b>	985	860	1,880	2,830	1,700

**Διάγραμμα 8: Μονογραφίες Πανεπιστημιακών Βιβλιοθηκών που εισήλθαν στη Βιβλιοθήκη ανά Ίδρυμα από το 1995 έως 1999.**

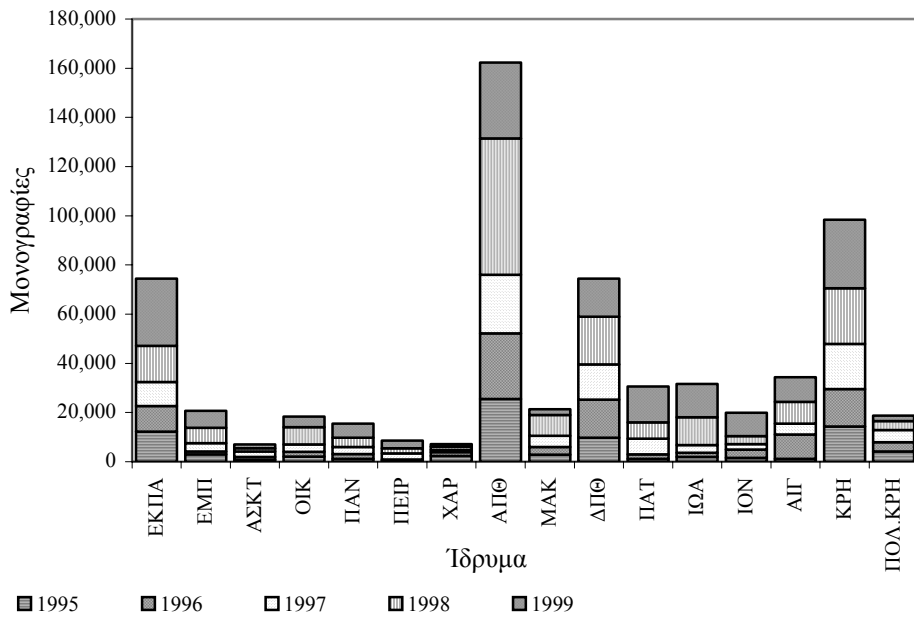

**Διάγραμμα 9: Μονογραφίες που εισήλθαν στη Βιβλιοθήκη για τα ΤΕΙ ανά Ίδρυμα από το 1995 έως 1999.**

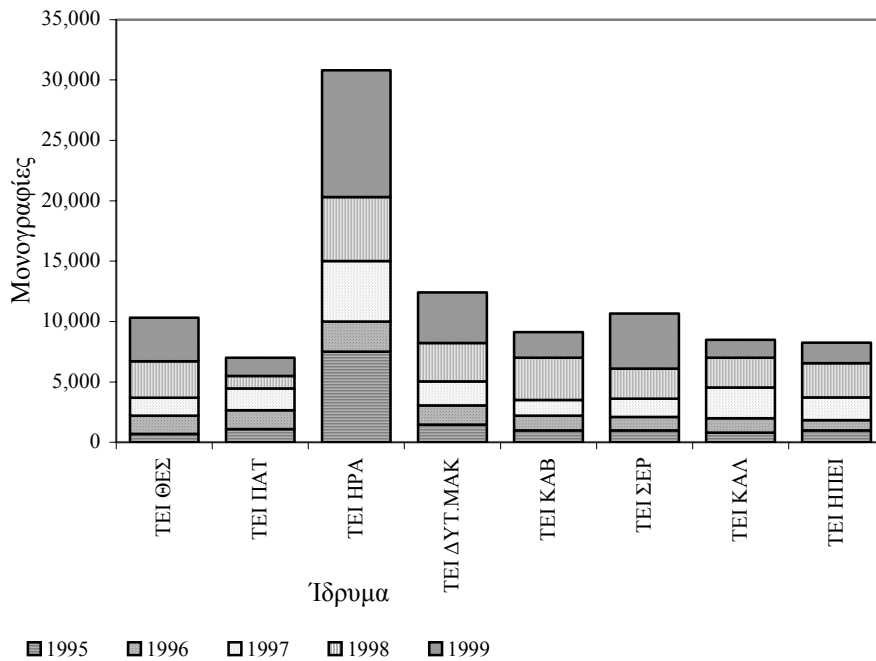

## Προσωπικό Βιβλιοθήκης

Το συνολικό προσωπικό των Ελληνικών Ακαδημαϊκών Βιβλιοθηκών για τα έτη 1998 και 1999 παρουσιάζεται στον πίνακα 8.

Πίνακας 8: Προσωπικό Ακαδημαϊκών Βιβλιοθηκών 1998-1999.

Βιβλιοθήκες	ΠΡΟΣΩΠΙΚΟ ΒΙΒΛΙΟΘΗΚΗΣ		Αρ. Ιδρυμάτων
	1998	1999	
ΑΕΙ	614	707	17
ΤΕΙ	112	126	11
<b>ΣΥΝΟΛΟ</b>	<b>728</b>	<b>833</b>	<b>28</b>

Διάγραμμα 10: Προσωπικό Ακαδημαϊκών Βιβλιοθηκών 1998-1999.

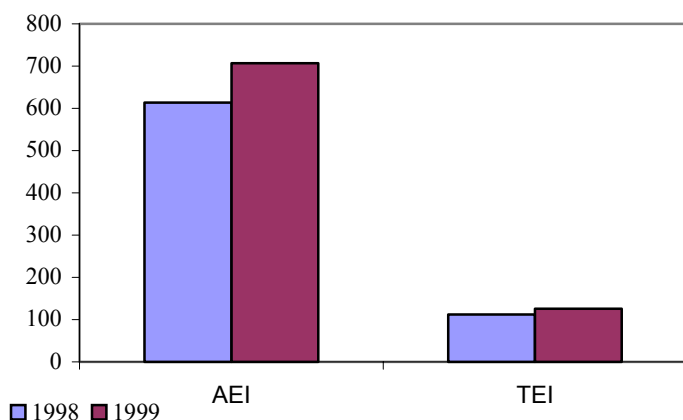

Η ετήσια ποσοστιαία αύξηση του προσωπικού των Βιβλιοθηκών ΑΕΙ ανέρχεται στο 15.1%, ενώ των ΤΕΙ στο 12.5%.

Ο πίνακας 9 παρουσιάζει το προσωπικό των Βιβλιοθηκών ΑΕΙ και ΤΕΙ ανά κατηγορία για τα έτη 1998 και 1999.

Πίνακας 9: Προσωπικό Ακαδημαϊκών Βιβλιοθηκών ανά κατηγορία 1998-1999.

ΒΙΒΛΙΟΘΗΚΕΣ	ΠΡΟΣΩΠΙΚΟ ΒΙΒΛΙΟΘΗΚΗΣ*		ΠΡΟΣΩΠΙΚΟ ΒΙΒΛ. ΑΠΟ ΑΝΑΠΤΥΞΙΑΚΑ & ΕΡΕΥΝΗΤΙΚΑ ΠΡΟΓΡΑΜΜΑΤΑ		ΒΟΗΘΟΙ ΒΙΒΛΙΟΘΗΚΟΝΟΜΟΙ (ΦΟΙΤΗΤΕΣ)	
	1998	1999	1998	1999	1998	1999
ΑΕΙ	300	360	215	217	99	130
ΤΕΙ	41	53	67	63	6	10
<b>ΣΥΝΟΛΟ</b>	<b>341</b>	<b>413</b>	<b>282</b>	<b>280</b>	<b>105</b>	<b>140</b>

\*: Βιβλιοθηκονόμοι, Διοικητικοί υπάλληλοι που διατέθηκαν στη Βιβλιοθήκη, ΕΔΤΠ με καθήκοντα Βιβλιοθηκονόμου.

**Διάγραμμα 11: Προσωπικό Βιβλιοθήκης ΑΕΙ και ΤΕΙ ανά κατηγορία για τα έτη 1998 και 1999.**

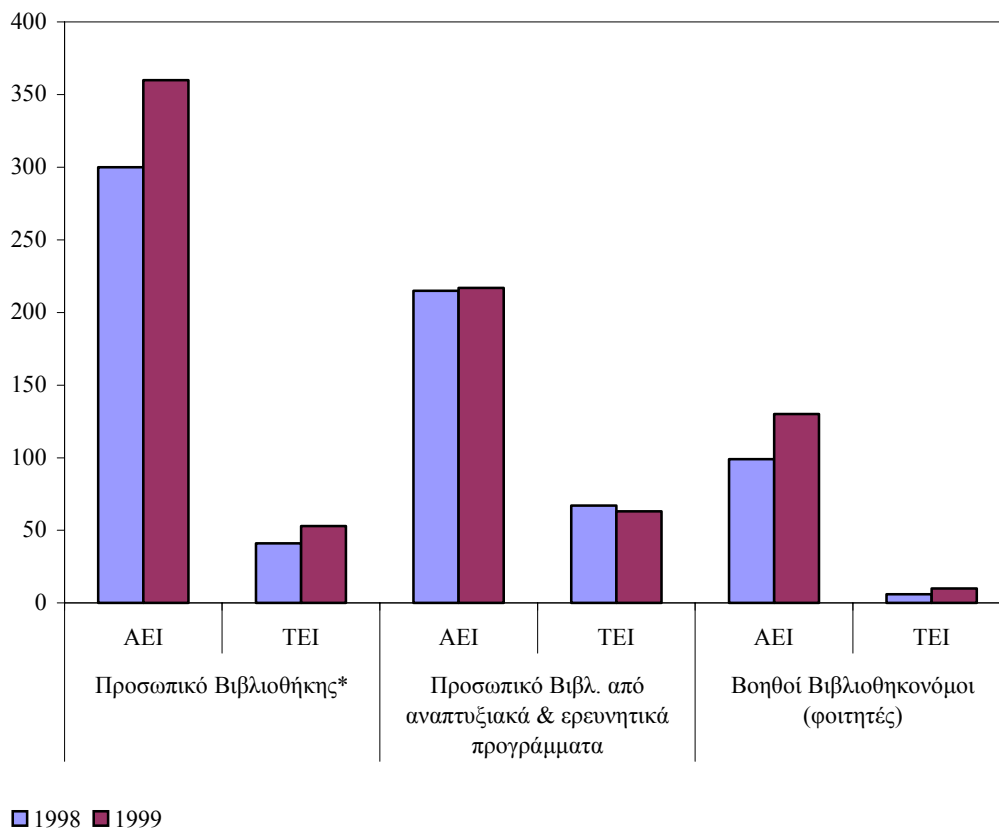



**ΣΤΑΤΙΣΤΙΚΑ ΣΤΟΙΧΕΙΑ**  
**ΑΚΑΔΗΜΑΪΚΩΝ ΒΙΒΛΙΟΘΗΚΩΝ**  
**1999**

ΣΤΑΤΙΣΤΙΚΑ ΣΤΟΙΧΕΙΑ ΑΚΑΔΗΜΑΪΚΩΝ ΒΙΒΛΙΟΘΗΚΩΝ 1999

ΣΥΛΛΟΓΕΣ

	Τόμοι στη Βιβλιοθήκη +	Μονογραφίες στη Βιβλιοθήκη++ (τόμοι)	Μονογραφίες που εισήλθαν στο έτος (τόμοι)	Μονογραφίες που αγοράστηκαν στο έτος (τόμοι)
ΙΔΡΥΜΑ	(1)	(2)	(3)	(4)
ΠΑΝΕΠΙΣΤΗΜΙΟ ΑΘΗΝΩΝ	658,427	492,639	27,374	30,929
ΕΘΝΙΚΟ ΜΕΤΣΟΒΙΟ ΠΟΛΥΤΕΧΝΕΙΟ	225,500	207,000	7,000	6,000
ΓΕΩΠΟΝΙΚΟ ΠΑΝΕΠΙΣΤΗΜΙΟ ΑΘΗΝΩΝ	31,683	21,440	1,786	1,786
ΑΝΩΤΑΤΗ ΣΧΟΛΗ ΚΑΛΩΝ ΤΕΧΝΩΝ	28,489	27,606	1,606	1,377
ΟΙΚΟΝΟΜΙΚΟ ΠΑΝΕΠΙΣΤΗΜΙΟ ΑΘΗΝΩΝ	107,350	87,200	4,300	700
ΠΑΝΤΕΙΟ ΠΑΝΕΠΙΣΤΗΜΙΟ ΑΘΗΝΩΝ	56,235	55,700	5,700	4,500
ΠΑΝΕΠΙΣΤΗΜΙΟ ΠΕΙΡΑΙΩΣ	33,619	33,135	3,080	1,500
ΧΑΡΟΚΟΠΕΙΟ ΠΑΝΕΠΙΣΤΗΜΙΟ	5,876	5,175	1,064	724
ΑΡΙΣΤΟΤΕΛΕΙΟ ΠΑΝΕΠΙΣΤΗΜΙΟ ΘΕΣΣΑΛΟΝΙΚΗΣ	1,037,459	749,100	30,808	31,474
ΠΑΝΕΠΙΣΤΗΜΙΟ ΜΑΚΕΔΟΝΙΑΣ	69,543	54,300	2,300	5,000
ΔΗΜΟΚΡΙΤΕΙΟ ΠΑΝΕΠΙΣΤΗΜΙΟ ΘΡΑΚΗΣ	238,674	172,397	15,527	17,619
ΠΑΝΕΠΙΣΤΗΜΙΟ ΠΑΤΡΩΝ	176,698	80,990	14,657	13,456
ΠΑΝΕΠΙΣΤΗΜΙΟ ΙΩΑΝΝΙΝΩΝ	420,004	276,974	13,654	11,710
ΙΟΝΙΟ ΠΑΝΕΠΙΣΤΗΜΙΟ	55,771	55,174	9,493	9,000
ΠΑΝΕΠΙΣΤΗΜΙΟ ΑΙΓΑΙΟΥ	81,984	62,119	10,062	17,242
ΠΑΝΕΠΙΣΤΗΜΙΟ ΚΡΗΤΗΣ	360,664	284,026	27,812	8,091
ΠΟΛΥΤΕΧΝΕΙΟ ΚΡΗΤΗΣ	74,425	42,358	2,258	1,280
<b>ΣΥΝΟΛΟ ΑΕΙ</b>	<b>3,662,401</b>	<b>2,707,333</b>	<b>178,481</b>	<b>162,388</b>
ΤΕΙ ΑΘΗΝΩΝ	-	-	-	-
ΤΕΙ ΘΕΣΣΑΛΟΝΙΚΗΣ	60,645	50,610	3,610	7,000
ΤΕΙ ΠΕΙΡΑΙΩΣ	13,692	13,566	4,566	4,000
ΤΕΙ ΠΑΤΡΑΣ	17,350	14,850	1,500	1,500
ΤΕΙ ΚΡΗΤΗΣ	43,588	41,500	10,500	10,000
ΤΕΙ ΛΑΡΙΣΑΣ	24,743	24,382	1,740	1,603
ΤΕΙ ΔΥΤΙΚΗΣ ΜΑΚΕΔΟΝΙΑΣ	21,523	21,307	4,165	4,304
ΤΕΙ ΚΑΒΑΛΑΣ	17,137	15,607	2,120	2,120
ΤΕΙ ΣΕΡΡΩΝ	17,882	17,556	4,556	5,672
ΤΕΙ ΚΑΛΑΜΑΤΑΣ	8,700	8,000	1,500	1,500
ΤΕΙ ΗΠΕΙΡΟΥ	11,040	10,400	1,700	750
ΤΕΙ ΜΕΣΟΛΟΓΓΙΟΥ	21,650	17,650	3,000	3,330
ΤΕΙ ΛΑΜΙΑΣ	4,653	4,653	1,494	1,494
ΤΕΙ ΧΑΛΚΙΔΑΣ	5,390	4,500	2,000	1,600
<b>ΣΥΝΟΛΟ ΤΕΙ</b>	<b>267,993</b>	<b>244,581</b>	<b>42,451</b>	<b>44,873</b>
	<b>Volumes in Library +</b>	<b>Monographs in Library++</b>	<b>Monographs added during year</b>	<b>Monographs purchased during year</b>

NA – Δεν Απαντήθηκε

+Τόμοι στη Βιβλιοθήκη = Τόμοι Μονογραφιών και Τόμοι Περιοδικών και Τόμοι Διδακτορικών Διατριβών

++ Τόμοι Μονογραφιών = Τόμοι Μονογραφιών που υπήρχαν στην Βιβλιοθήκη την 31<sup>η</sup> Δεκεμβρίου 1998 και Τόμοι Μονογραφιών που αποκτήθηκαν κατά την διάρκεια του έτους

\*Δεν αναγράφονται τα στοιχεία λόγω ελλιπούς μέτρησης των τόμων των περιοδικών στην Βιβλιοθήκη κατά το 1998

STATISTICAL DATA OF GREEK ACADEMIC LIBRARIES 1999

COLLECTIONS

Τόμοι Περιοδικών στη Βιβλιοθήκη	Τόμοι Περιοδικών που εισήλθαν στο έτος	Διδακτορικές Διατριβές στη Βιβλιοθήκη	Διδακτορικές Διατριβές που εισήλθαν στο έτος	
(5)	(6)	(7)	(8)	<b>ACADEMIC INSTITUTIONS</b>
148,437	16,586	17,351	232	NATIONAL & KAPODISTRIAN UNIVERSITY OF ATHENS
18,500	800	NA	NA	NATIONAL TECHNICAL UNIVERSITY OF ATHENS
10,000	3,000	243	13	AGRICULTURAL UNIVERSITY OF ATHENS
849	849	34	0	ATHENS SCHOOL OF FINE ARTS
20,000	0	150	0	ATHENS UNIVERSITY OF ECONOMICS & BUSINESS
NA	NA	535	35	PANTEION UNIVERSITY
400	40	84	50	UNIVERSITY OF PIRAEUS
700	246	1	1	HAROKOPIO UNIVERSITY OF ATHENS
274,140	112,140	14,219	962	ARISTOTLE UNIVERSITY OF THESSALONIKI
15,200	-	43	30	UNIVERSITY OF MACEDONIA
65,562	*	715	90	DEMOCRITUS UNIVERSITY OF THRACE
94,100	450	1,608	221	UNIVERSITY OF PATRAS
142,274	*	756	54	UNIVERSITY OF IOANNINA
535	*	62	12	IONION UNIVERSITY
19,774	7,774	91	7	UNIVERSITY OF THE AEGEAN
76,287	13,787	351	39	UNIVERSITY OF CRETE
32,000	2,000	67	2	TECHNICAL UNIVERSITY OF CRETE
918,758	157,672	36,310	1,748	Totals of Greek University Libraries
-	-	-	-	TEI OF ATHENS
10,035	*	0	0	TEI OF THESSALONIKI
126	*	0	0	TEI OF PIRAEUS
2,500	1,800	0	0	TEI OF PATRAS
2,088	527	0	0	TEI OF CRETE
361	322	0	0	TEI OF LARISSA
216	*	0	0	TEI OF WEST MACEDONIA
1,530	430	0	0	TEI OF KAVALA
326	*	0	0	TEI OF SERRES
700	*	0	0	TEI OF KALAMATA
640	*	0	0	TEI OF EPIRUS
4,000	*	0	0	TEI MESOLOGIOU
0	*	0	0	TEI OF LAMIA
890	70	0	0	TEI OF CHALKIS
23,412	3,149	0	0	Totals of TEI Libraries
<b>Volumes of serials in Library</b>	<b>Volumes of serials added during year</b>	<b>Ph.D. Theses in Library</b>	<b>Ph.D. Theses added during year</b>	

NA- No Answer

+ Volumes in Library = Monographs in Library + Volumes of Serials in Library + Volumes of Ph.D. Theses in Library

++ Monographs in Library = Monographs held December 31, 1998 plus Monographs added during year

\*Unavailable data during 1998

ΣΥΓΚΕΝΤΡΩΤΙΚΑ ΣΤΟΙΧΕΙΑ: ΣΥΛΛΟΓΕΣ

	Τόμοι στη Βιβλιοθήκη+	Μονογραφίες στη Βιβλιοθήκη++ (τόμοι)	Μονογραφίες που εισήλθαν στο έτος (τόμοι)	Μονογραφίες που αγοράστηκαν στο έτος (τόμοι)
	(1)	(2)	(3)	(4)
<b>ΒΙΒΛΙΟΘΗΚΕΣ ΑΕΙ</b>				
Διάμεσος	81,984	62,119	7,000	6,000
Μέγιστη τιμή	1,037,459	749,100	30,808	31,474
Ελάχιστη τιμή	5,876	5,175	1,064	700
<b>Σύνολο</b>	<b>3,662,401</b>	<b>2,707,333</b>	<b>178,481</b>	<b>162,388</b>
Αριθμός Ιδρυμάτων ΑΕΙ	17	17	17	17
<b>ΒΙΒΛΙΟΘΗΚΕΣ ΤΕΙ</b>				
Διάμεσος	17,350	15,607	2,120	2,120
Μέγιστη τιμή	60,645	50,610	10,500	10,000
Ελάχιστη τιμή	4,653	4,500	1,494	750
<b>Σύνολο</b>	<b>267,993</b>	<b>244,581</b>	<b>42,451</b>	<b>44,873</b>
Αριθμός Ιδρυμάτων ΤΕΙ	13	13	13	13
<b>ΓΕΝΙΚΟ ΣΥΝΟΛΟ</b>	<b>3,930,394</b>	<b>2,951,914</b>	<b>220,932</b>	<b>207,261</b>
	<b>Volumes in Library+</b>	<b>Monographs in Library++</b>	<b>Monographs added during the year</b>	<b>Monographs purchased during the year</b>

+Τόμοι στη Βιβλιοθήκη = Τόμοι Μονογραφιών και Τόμοι Περιοδικών και Τόμοι Διδακτορικών Διατριβών

++ Τόμοι Μονογραφιών = Τόμοι Μονογραφιών που υπήρχαν στην Βιβλιοθήκη την 31<sup>η</sup> Δεκεμβρίου 1998 και Τόμοι Μονογραφιών που αποκτήθηκαν κατά την διάρκεια του έτους

SUMMARY DATA: COLLECTIONS

Τόμοι Περιοδικών στη Βιβλιοθήκη	Τόμοι Περιοδικών που εισήλθαν στο έτος	Διδακτορικές Διατριβές στη Βιβλιοθήκη	Διδακτορικές Διατριβές που εισήλθαν στο έτος	
(5)	(6)	(7)	(8)	
<b>UNIVERSITY LIBRARIES</b>				
19,887	1425	197	33	<b>Median</b>
274,140	112,140	17,351	962	<b>High</b>
400	0	1	0	<b>Low</b>
918,758	157,672	36,310	1,748	<b>Totals</b>
16	12	16	16	<b>Number of Institutions Reporting</b>
<b>TEI LIBRARIES</b>				
700	430	0	0	<b>Median</b>
10,035	1,800	0	0	<b>High</b>
0	70	0	0	<b>Low</b>
23,412	3,149	0	0	<b>Totals</b>
13	5	13	13	<b>Number of Institutions Reporting</b>
942,170	160,821	36,310	1,748	<b>GRAND TOTAL</b>
<b>Volumes of Serials in Library</b>	<b>Volumes of serials added during the year</b>	<b>Ph.D. Theses In Library</b>	<b>Ph.D. Theses added during the year</b>	

ΣΥΛΛΟΓΕΣ: ΠΕΡΙΟΔΙΚΕΣ ΕΚΔΟΣΕΙΣ

ΙΔΡΥΜΑ	Τρέχουσες περιοδικές εκδόσεις που αγοράστηκαν (συνδρομές)	Τρέχουσες περιοδικές εκδόσεις που δεν αγοράστηκαν (συνδρομές)	Τρέχουσες περιοδικές εκδόσεις Σύνολο
	(1)	(2)	(3)
ΠΑΝΕΠΙΣΤΗΜΙΟ ΑΘΗΝΩΝ	2,163	636	2,799
ΕΘΝΙΚΟ ΜΕΤΣΟΒΙΟ ΠΟΛΥΤΕΧΝΕΙΟ	936	17	953
ΓΕΩΠΟΝΙΚΟ ΠΑΝΕΠΙΣΤΗΜΙΟ ΑΘΗΝΩΝ	521	10	531
ΑΝΩΤΑΤΗ ΣΧΟΛΗ ΚΑΛΩΝ ΤΕΧΝΩΝ	71	10	81
ΟΙΚΟΝΟΜΙΚΟ ΠΑΝΕΠΙΣΤΗΜΙΟ ΑΘΗΝΩΝ	1,040	15	1,055
ΠΑΝΤΕΙΟ ΠΑΝΕΠΙΣΤΗΜΙΟ ΑΘΗΝΩΝ	547	0	547
ΠΑΝΕΠΙΣΤΗΜΙΟ ΠΕΙΡΑΙΩΣ	400	10	410
ΧΑΡΟΚΟΠΕΙΟ ΠΑΝΕΠΙΣΤΗΜΙΟ	0	2	2
ΑΡΙΣΤΟΤΕΛΕΙΟ ΠΑΝΕΠΙΣΤΗΜΙΟ ΘΕΣΣΑΛΟΝΙΚΗΣ	6,819	471	7,290
ΠΑΝΕΠΙΣΤΗΜΙΟ ΜΑΚΕΔΟΝΙΑΣ	1,100	0	1,100
ΔΗΜΟΚΡΙΤΕΙΟ ΠΑΝΕΠΙΣΤΗΜΙΟ ΘΡΑΚΗΣ	1,542	74	1,616
ΠΑΝΕΠΙΣΤΗΜΙΟ ΠΑΤΡΩΝ	1,641	65	1,706
ΠΑΝΕΠΙΣΤΗΜΙΟ ΙΩΑΝΝΙΝΩΝ	1,798	162	1,960
ΙΟΝΙΟ ΠΑΝΕΠΙΣΤΗΜΙΟ	630	100	730
ΠΑΝΕΠΙΣΤΗΜΙΟ ΑΙΓΑΙΟΥ	894	99	993
ΠΑΝΕΠΙΣΤΗΜΙΟ ΚΡΗΤΗΣ	1,679	104	1,783
ΠΟΛΥΤΕΧΝΕΙΟ ΚΡΗΤΗΣ	705	26	731
<b>ΣΥΝΟΛΟ ΔΕΙ</b>	<b>22,486</b>	<b>1,801</b>	<b>24,287</b>
ΤΕΙ ΑΘΗΝΩΝ	-	-	-
ΤΕΙ ΘΕΣΣΑΛΟΝΙΚΗΣ	301	65	366
ΤΕΙ ΠΕΙΡΑΙΩΣ	63	0	63
ΤΕΙ ΠΑΤΡΑΣ	190	15	205
ΤΕΙ ΚΡΗΤΗΣ	230	3	233
ΤΕΙ ΛΑΡΙΣΑΣ	242	4	246
ΤΕΙ ΔΥΤΙΚΗΣ ΜΑΚΕΔΟΝΙΑΣ	91	7	98
ΤΕΙ ΚΑΒΑΛΑΣ	120	10	130
ΤΕΙ ΣΕΡΡΩΝ	140	42	182
ΤΕΙ ΚΑΛΑΜΑΤΑΣ	70	0	70
ΤΕΙ ΗΠΕΙΡΟΥ	90	0	90
ΤΕΙ ΜΕΣΟΛΟΓΓΙΟΥ	42	10	52
ΤΕΙ ΛΑΜΙΑΣ	50	20	70
ΤΕΙ ΧΑΛΚΙΔΑΣ	3	52	55
<b>ΣΥΝΟΛΟ ΤΕΙ</b>	<b>1,632</b>	<b>228</b>	<b>1,860</b>
	<b>Current Serials Purchased (subscriptions)</b>	<b>Current Serials Not Purchased (subscriptions)</b>	<b>Current Serials Total</b>

COLLECTIONS: SERIALS

Ηλεκτρονικές Σειρές σε CD-ROM (Συνδρομές)	Ηλεκτρονικές Σειρές on-line που αποκτήθηκαν από τη Βιβλ/κη	Ηλεκτρονικές Σειρές on line μέσω HEALLINK	Σύνολο τρεχουσών περιοδικών εκδόσεων	
(4)	(5)	(6)	(7)	<b>ACADEMIC INSTITUTIONS</b>
26	129	98	2,954	NATIONAL & KAPODISTRIAN UNIVERSITY OF ATHENS
6	0	2,917	959	NATIONAL TECHNICAL UNIVERSITY OF ATHENS
40	111	93	682	AGRICULTURAL UNIVERSITY OF ATHENS
1	83	656	165	ATHENS SCHOOL OF FINE ARTS
10	150	NA	1,215	ATHENS UNIVERSITY OF ECONOMICS & BUSINESS
15	0	NA	562	PANTEION UNIVERSITY
30	5	3,000	445	UNIVERSITY OF PIRAEUS
0	0	NA	2	HAROKOPIO UNIVERSITY OF ATHENS
27	15,439	3,300	22,756	ARISTOTLE UNIVERSITY OF THESSALONIKI
2	50	3,433	1,152	UNIVERSITY OF MACEDONIA
6	3	5,006	1,625	DEMOCRITUS UNIVERSITY OF THRACE
850	315	2,900	2,556	UNIVERSITY OF PATRAS
13	63	3,200	2,036	UNIVERSITY OF IOANNINA
0	0	0	730	IONION UNIVERSITY
0	0	0	993	UNIVERSITY OF THE AEGEAN
7	350	2,900	1,790	UNIVERSITY OF CRETE
6	16	2,512	753	TECHNICAL UNIVERSITY OF CRETE
1,039	16,714		41,375	Totals of Greek University Libraries
-	-	-	-	TEI OF ATHENS
25	20	*	411	TEI OF THESSALONIKI
1	0	0	64	TEI OF PIRAEUS
4	2	0	211	TEI OF PATRAS
1	0	*	234	TEI OF CRETE
0	0	1,500	246	TEI OF LARISSA
0	0	0	98	TEI OF WEST MACEDONIA
0	0	0	130	TEI OF KAVALA
8	1	4	191	TEI OF SERRES
2	0	4,000	72	TEI OF KALAMATA
0	0	2,000	90	TEI OF EPIRUS
0	0	0	52	TEI MESOLOGIOU
0	0	0	70	TEI OF LAMIA
0	0	0	55	TEI OF CHALKIS
41	23		1,924	Totals of TEI Libraries
<b>Electronic Serials in CD- ROM (subscriptions)</b>	<b>Electronic Serials On line acquired by the library</b>	<b>Electronic Serials On line through HEAL LINK consortium</b>	<b>Total Current Serials</b>	

NA – No Answer

..... ΣΤΑΤΙΣΤΙΚΑ ΣΤΟΙΧΕΙΑ ΑΚΑΔΗΜΑΪΚΩΝ ΒΙΒΛΙΟΘΗΚΩΝ 1999 .....

ΣΥΓΚΕΝΤΡΩΤΙΚΑ ΣΤΟΙΧΕΙΑ: ΠΕΡΙΟΔΙΚΕΣ ΕΚΔΟΣΕΙΣ

	Τρέχουσες περιοδικές εκδόσεις που αγοράστηκαν (συνδρομές) (1)	Τρέχουσες περιοδικές εκδόσεις που δεν αγοράστηκαν (συνδρομές) (2)	Τρέχουσες περιοδικές εκδόσεις Σύνολο (3)
<b>ΒΙΒΛΙΟΘΗΚΕΣ ΑΕΙ</b>			
Διάμεσος	936	26	993
Μέγιστη τιμή	6,819	636	7,290
Ελάχιστη τιμή	0	0	2
<b>Σύνολο</b>	<b>22,486</b>	<b>1,801</b>	<b>24,287</b>
<b>Αριθμός Ιδρυμάτων ΑΕΙ</b>	<b>17</b>	<b>17</b>	<b>17</b>
<b>ΒΙΒΛΙΟΘΗΚΕΣ ΤΕΙ</b>			
Διάμεσος	91	10	98
Μέγιστη τιμή	301	65	366
Ελάχιστη τιμή	3	0	52
<b>Σύνολο</b>	<b>1,632</b>	<b>228</b>	<b>1,860</b>
<b>Αριθμός Ιδρυμάτων ΤΕΙ</b>	<b>13</b>	<b>13</b>	<b>13</b>
<b>ΓΕΝΙΚΟ ΣΥΝΟΛΟ</b>	<b>24,118</b>	<b>2,029</b>	<b>26,147</b>
	<b>Current Serials Purchased (subscriptions)</b>	<b>Current Serials Not Purchased (subscriptions)</b>	<b>Current Serials Total</b>



STATISTICAL DATA OF GREEK ACADEMIC LIBRARIES 1999

SUMMARY DATA: SERIALS

Ηλεκτρονικές Σειρές σε CD-ROM (Συνδρομές) (4)	Ηλεκτρονικές Σειρές on-line που αποκτήθηκαν από τη Βιβλ/κη (5)	Σύνολο τρεχουσών περιοδικών εκδόσεων (6)	
<b>UNIVERSITY LIBRARIES</b>			
7	50	993	<b>Median</b>
850	15,439	22,756	<b>High</b>
0	0	2	<b>Low</b>
1,039	16,714	41,375	<b>Totals</b>
17	17	17	<b>Number of Institutions Reporting</b>
<b>TEI LIBRARIES</b>			
0	0	98	<b>Median</b>
25	20	411	<b>High</b>
0	0	52	<b>Low</b>
41	23	1,924	<b>Total</b>
13	13	13	<b>Number of Institutions Reporting</b>
1,080	16,737	43,299	<b>GRAND TOTAL</b>
<b>Electronic Serials in CD-ROM (subscriptions)</b>	<b>Electronic Serials On line acquired by the library</b>	<b>Total Current Serials</b>	

ΣΥΛΛΟΓΕΣ: ΠΛΗΡΟΦΟΡΙΑΚΟ/ ΑΛΛΟ ΥΛΙΚΟ ΒΙΒΛΙΟΘΗΚΗΣ

	Εγκυκλοπαίδειες (τίτλοι)	Λεξικά (τίτλοι)	Ευρετήρια – Οδηγοί (τίτλοι)	Μικροφόρμες	Κυβερνητικά έγγραφα
ΙΔΡΥΜΑ	(1)	(2)	(3)	(4)	(5)
ΠΑΝΕΠΙΣΤΗΜΙΟ ΑΘΗΝΩΝ	915	2,858	822	9,610	50
ΕΘΝΙΚΟ ΜΕΤΣΟΒΙΟ ΠΟΛΥΤΕΧΝΕΙΟ	19	170	729	0	0
ΓΕΩΠΟΝΙΚΟ ΠΑΝΕΠΙΣΤΗΜΙΟ ΑΘΗΝΩΝ	35	300	0	0	0
ΑΝΩΤΑΤΗ ΣΧΟΛΗ ΚΑΛΩΝ ΤΕΧΝΩΝ	72	163	109	27	0
ΟΙΚΟΝΟΜΙΚΟ ΠΑΝΕΠΙΣΤΗΜΙΟ ΑΘΗΝΩΝ	65	124	61	1,500	650
ΠΑΝΤΕΙΟ ΠΑΝΕΠΙΣΤΗΜΙΟ ΑΘΗΝΩΝ	90	300	55	0	1
ΠΑΝΕΠΙΣΤΗΜΙΟ ΠΕΙΡΑΙΩΣ	20	300	100	0	0
ΧΑΡΟΚΟΠΕΙΟ ΠΑΝΕΠΙΣΤΗΜΙΟ	38	20	25	0	0
ΑΡΙΣΤΟΤΕΛΕΙΟ ΠΑΝ/ΜΙΟ ΘΕΣ/ΝΙΚΗΣ	7,774	3,924	444	1,388	6,674
ΠΑΝΕΠΙΣΤΗΜΙΟ ΜΑΚΕΔΟΝΙΑΣ	150	620	130	0	1,764
ΔΗΜΟΚΡΙΤΕΙΟ ΠΑΝ/ΜΙΟ ΘΡΑΚΗΣ	54	211	66	10	0
ΠΑΝΕΠΙΣΤΗΜΙΟ ΠΑΤΡΩΝ	210	526	531	414	130
ΠΑΝΕΠΙΣΤΗΜΙΟ ΙΩΑΝΝΙΝΩΝ	225	2,055	308	558	19
ΙΟΝΙΟ ΠΑΝΕΠΙΣΤΗΜΙΟ	44	1,655	60	320	0
ΠΑΝΕΠΙΣΤΗΜΙΟ ΑΙΓΑΙΟΥ	194	828	532	3	0
ΠΑΝΕΠΙΣΤΗΜΙΟ ΚΡΗΤΗΣ	146	627	433	582	0
ΠΟΛΥΤΕΧΝΕΙΟ ΚΡΗΤΗΣ	184	370	43	1,200	0
<b>ΣΥΝΟΛΟ ΑΕΙ</b>	<b>10,235</b>	<b>15,051</b>	<b>4,448</b>	<b>15,612</b>	<b>9,288</b>
ΤΕΙ ΑΘΗΝΩΝ	-	-	-	-	-
ΤΕΙ ΘΕΣΣΑΛΟΝΙΚΗΣ	106	360	65	0	1,022
ΤΕΙ ΠΕΙΡΑΙΩΣ	6	132	10	0	0
ΤΕΙ ΠΑΤΡΑΣ	20	400	100	0	755
ΤΕΙ ΚΡΗΤΗΣ	44	91	2	0	0
ΤΕΙ ΛΑΡΙΣΑΣ	43	175	0	0	0
ΤΕΙ ΔΥΤΙΚΗΣ ΜΑΚΕΔΟΝΙΑΣ	26	198	40	0	0
ΤΕΙ ΚΑΒΑΛΑΣ	11	78	0	0	0
ΤΕΙ ΣΕΡΡΩΝ	26	109	32	0	210
ΤΕΙ ΚΑΛΑΜΑΤΑΣ	6	44	7	0	0
ΤΕΙ ΗΠΕΙΡΟΥ	2	30	100	0	0
ΤΕΙ ΜΕΣΟΛΟΓΓΙΟΥ	23	103	0	0	0
ΤΕΙ ΛΑΜΙΑΣ	2	22	4	0	0
ΤΕΙ ΧΑΛΚΙΔΑΣ	4	5	0	0	0
<b>ΣΥΝΟΛΟ ΤΕΙ</b>	<b>319</b>	<b>1,747</b>	<b>360</b>	<b>0</b>	<b>1,987</b>
	<b>Encyclopedias (Titles)</b>	<b>Dictionaries (Titles)</b>	<b>Indexes, Guides (Titles)</b>	<b>Microforms</b>	<b>Government Documents</b>

STATISTICAL DATA OF GREEK ACADEMIC LIBRARIES 1999

COLLECTIONS: REFERENCE AND OTHER LIBRARY MATERIAL

Ηλεκτρονικό Υλικό	Χειρόγραφα & Αρχεία	Χαρτογραφικό Υλικό	Γραφικό Υλικό	Ακουστικό Υλικό	Κιν/κεξ Ταινίες, Video	
(6)	(7)	(8)	(9)	(10)	(11)	ACADEMIC INSTITUTIONS
228	1,481	310	4,050	217	329	UNIVERSITY OF ATHENS
164	0	200	0	0	50	NATIONAL TECHNICAL UNIVERS. OF ATHENS
500	0	150	0	0	44	AGRICULTURAL UNIVERSITY OF ATHENS
106	0	570	2,500	72	900	ATHENS SCHOOL OF FINE ARTS
130	0	0	0	0	5	ATHENS UNIVERSITY OF ECONOMICS & BUSINESS
5	0	5	0	100	0	PANTEION UNIVERSITY
180	0	0	0	0	1	UNIVERSITY OF PIRAEUS
15	0	0	0	0	0	HAROKOPIO UNIVERSITY OF ATHENS
1,535	674	460	1,350	2,662	993	ARISTOTLE UNIVERSITY OF THESSALONIKI
50	0	10	0	500	23	UNIVERSITY OF MACEDONIA
597	1	508	2	248	312	DEMOCRITUS UNIVERSITY OF THRACE
2,167	30	590	0	1,311	59	UNIVERSITY OF PATRAS
361	1,135	369	0	111	84	UNIVERSITY OF IOANNINA
140	265	100	0	1,000	50	IONION UNIVERSITY
262	0	62	11	523	208	UNIVERSITY OF THE AEGEAN
198	10,970	1,038	573	1,712	46	UNIVERSITY OF CRETE
400	0	0	0	50	350	TECHNICAL UNIVERSITY OF CRETE
7,038	14,556	4,372	8,486	8,506	3,454	Totals of Greek University Libraries
-	-	-	-	-	-	TEI OF ATHENS
0	1,000	150	0	12,820,500	25	TEI OF THESSALONIKI
0	0	0	0	0	0	TEI OF PIRAEUS
250	0	100	0	80	50	TEI OF PATRAS
60	0	0	0	0	6	TEI OF CRETE
426	0	0	0	0	7	TEI OF LARISSA
150	0	16	0	0	0	TEI OF WEST MACEDONIA
400	0	0	0	50	80	TEI OF KAVALA
158	0	2	0	3	15	TEI OF SERRES
30	0	2	0	0	3	TEI OF KALAMATA
200	0	10	0	30	22	TEI OF EPIRUS
110	0	30	0	0	0	TEI MESOLOGIOU
31	0	0	0	0	0	TEI OF LAMIA
156	0	10	0	0	4	TEI OF CHALKIS
1,971	1,000	320	0	12,820,500	212	Totals of TEI Libraries
<b>Electronic Material</b>	<b>Manuscripts &amp; Archives</b>	<b>Cartographic Materials</b>	<b>Graphical Materials</b>	<b>Audio Materials</b>	<b>Films &amp; Video</b>	

ΣΤΑΤΙΣΤΙΚΑ ΣΤΟΙΧΕΙΑ ΑΚΑΔΗΜΑΪΚΩΝ ΒΙΒΛΙΟΘΗΚΩΝ 1999

ΣΥΓΚΕΝΤΡΩΤΙΚΑ ΣΤΟΙΧΕΙΑ: ΠΛΗΡΟΦΟΡΙΑΚΟ/ ΑΛΛΟ ΥΛΙΚΟ ΒΙΒΛΙΟΘΗΚΗΣ

	Εγκυκλοπαίδειες (τίτλοι)	Λεξικά (τίτλοι)	Ευρετήρια – Οδηγοί (τίτλοι)	Μικροφόρμες	Κυβερνητικά έγγραφα
	(1)	(2)	(3)	(4)	(5)
<b>ΒΙΒΛΙΟΘΗΚΕΣ ΑΕΙ</b>					
Διάμεσος	90	370	109	27	0
Μέγιστη τιμή	7,774	3,924	822	9,610	6,674
Ελάχιστη τιμή	19	20	0	0	0
<b>Σύνολο</b>	<b>10,235</b>	<b>15,051</b>	<b>4,448</b>	<b>15,612</b>	<b>9,288</b>
Αριθμός Ιδρυμάτων ΑΕΙ	17	17	17	17	17
<b>ΒΙΒΛΙΟΘΗΚΕΣ ΤΕΙ</b>					
Διάμεσος	20	103	7	0	0
Μέγιστη τιμή	106	400	100	0	1.022
Ελάχιστη τιμή	2	5	0	0	0
<b>Σύνολο</b>	<b>319</b>	<b>1,747</b>	<b>360</b>	<b>0</b>	<b>1,987</b>
Αριθμός Ιδρυμάτων ΤΕΙ	13	13	13	13	13
<b>ΓΕΝΙΚΟ ΣΥΝΟΛΟ</b>	<b>10,554</b>	<b>16,798</b>	<b>4.808</b>	<b>15,612</b>	<b>11,275</b>
	Encyclopedias (Titles)	Dictionaries (Titles)	Indexes, Guides (Titles)	Microforms	Government Documents

STATISTICAL DATA OF GREEK ACADEMIC LIBRARIES 1999

SUMMARY DATA: REFERENCE AND OTHER LIBRARY MATERIAL

Ηλεκτρονικό Υλικό (6)	Χειρόγραφα & Αρχεία (7)	Χαρτογραφικό Υλικό (8)	Γραφικό Υλικό (9)	Ακουστικό Υλικό (10)	Κιν/κές Ταινίες, Video (11)	
<b>UNIVERSITY LIBRARIES</b>						
198	0	150	0	111	50	<b>Median</b>
2,167	10,970	1,038	4,050	2,662	993	<b>High</b>
5	0	0	0	0	0	<b>Low</b>
7,038	14,556	4,372	8,486	8,506	3,454	<b>Totals</b>
17	17	17	17	17	17	<b>Number of Institutes Reporting</b>
<b>TEI LIBRARIES</b>						
150	0	2	0	0	6	<b>Median</b>
426	1,000	150	0	12,820,500	80	<b>High</b>
0	0	0	0	0	0	<b>Low</b>
1,971	1,000	320	0	12,820,663	212	<b>Grand Total</b>
13	13	13	13	13	13	<b>Number of Institutes Reporting</b>
9,009	15,556	4,692	8,486	12,829,169	3,666	<b>GRAND TOTAL</b>
<b>Electronic Material</b>	<b>Manuscripts &amp; Archives</b>	<b>Cartographic Materials</b>	<b>Graphical Materials</b>	<b>Audio Materials</b>	<b>Films and Video</b>	

ΧΡΗΜΑΤΟΔΟΤΗΣΗ ΒΙΒΛΙΟΘΗΚΗΣ

ΙΔΡΥΜΑ	Τακτικός Προϋπολογισμός	Δημόσιες Επενδύσεις	Αναπτυξιακά- Ερευνητικά Προγράμματα*
	(1)	(2)	(3)
ΠΑΝΕΠΙΣΤΗΜΙΟ ΑΘΗΝΩΝ	128,455,000	7,906,000	739,400,000 <sup>+</sup>
ΕΘΝΙΚΟ ΜΕΤΣΟΒΙΟ ΠΟΛΥΤΕΧΝΕΙΟ	330,000,000	21,340,000	733,605,000 <sup>+</sup>
ΓΕΩΠΟΝΙΚΟ ΠΑΝΕΠΙΣΤΗΜΙΟ ΑΘΗΝΩΝ	40,000,000	0	187,254,000
ΑΝΩΤΑΤΗ ΣΧΟΛΗ ΚΑΛΩΝ ΤΕΧΝΩΝ	7,490,000	1,237,000	58,498,000
ΟΙΚΟΝΟΜΙΚΟ ΠΑΝΕΠΙΣΤΗΜΙΟ ΑΘΗΝΩΝ	150,000,000	10,000,000	200,000,000
ΠΑΝΤΕΙΟ ΠΑΝΕΠΙΣΤΗΜΙΟ ΑΘΗΝΩΝ	20,000,000	30,000,000	58,000,000
ΠΑΝΕΠΙΣΤΗΜΙΟ ΠΕΙΡΑΙΩΣ	5,000,000	30,700,000	71,372,000
ΧΑΡΟΚΟΠΕΙΟ ΠΑΝΕΠΙΣΤΗΜΙΟ	1,225,000	0	33,700,000
ΑΡΙΣΤΟΤΕΛΕΙΟ ΠΑΝΕΠΙΣΤΗΜΙΟ ΘΕΣΣΑΛΟΝΙΚΗΣ	915,072,000	4,950,000	401,305,000 <sup>+</sup>
ΠΑΝΕΠΙΣΤΗΜΙΟ ΜΑΚΕΔΟΝΙΑΣ	168,000,000	10,800,000	94,406,000
ΔΗΜΟΚΡΙΤΕΙΟ ΠΑΝΕΠΙΣΤΗΜΙΟ ΘΡΑΚΗΣ	126,000,000	12,530,000	662,251,000
ΠΑΝΕΠΙΣΤΗΜΙΟ ΠΑΤΡΩΝ	271,337,000	1,500,000	474,385,000
ΠΑΝΕΠΙΣΤΗΜΙΟ ΙΩΑΝΝΙΝΩΝ	377,500,000	13,000,000	295,526,000 <sup>+</sup>
ΙΟΝΙΟ ΠΑΝΕΠΙΣΤΗΜΙΟ	60,000,000	0	90,372,000
ΠΑΝΕΠΙΣΤΗΜΙΟ ΑΙΓΑΙΟΥ	110,000,000	3,590,000	213,753,000 <sup>+</sup>
ΠΑΝΕΠΙΣΤΗΜΙΟ ΚΡΗΤΗΣ	243,900,000	34,700,000	255,250,000 <sup>+</sup>
ΠΟΛΥΤΕΧΝΕΙΟ ΚΡΗΤΗΣ	193,862,000	0	157,500,000
<b>ΣΥΝΟΛΟ ΑΕΙ</b>	<b>3,147,841,000</b>	<b>182,253,000</b>	<b>4,726,577,000</b>
ΤΕΙ ΑΘΗΝΩΝ	-	-	-
ΤΕΙ ΘΕΣΣΑΛΟΝΙΚΗΣ	NA	NA	NA
ΤΕΙ ΠΕΙΡΑΙΩΣ	0	0	175,000,000
ΤΕΙ ΠΑΤΡΑΣ	0	0	109,000,000
ΤΕΙ ΚΡΗΤΗΣ	16,330,000	0	64,262,000
ΤΕΙ ΛΑΡΙΣΑΣ	0	0	137,349,000
ΤΕΙ ΔΥΤΙΚΗΣ ΜΑΚΕΔΟΝΙΑΣ	73,577,000	0	44,243,000
ΤΕΙ ΚΑΒΑΛΑΣ	0	0	184,270,000
ΤΕΙ ΣΕΡΡΩΝ	0	66,000,000	50,000,000
ΤΕΙ ΚΑΛΑΜΑΤΑΣ	0	0	95,000,000
ΤΕΙ ΗΠΕΙΡΟΥ	0	0	585,000,000
ΤΕΙ ΜΕΣΟΛΟΓΓΙΟΥ	200,000	0	38,120,000
ΤΕΙ ΛΑΜΙΑΣ	1,500,000	0	65,094,000
ΤΕΙ ΧΑΛΚΙΔΑΣ	50,022,000	3,479,000	50,000,000
<b>ΣΥΝΟΛΟ ΤΕΙ</b>	<b>141,629,000</b>	<b>69,479,000</b>	<b>1,564,338,000</b>
	<b>Library Budget</b>	<b>Library Investments</b>	<b>Developing &amp; Research Programs Funding</b>

NA – Δεν απαντήθηκε

\* Εξαιρούνται αμοιβές, εκπαίδευση, μετακινήσεις προσωπικού, μελέτες-αναθέσεις και γενικά έξοδα

+ Ιδίας διαχείρισης Βιβλιοθήκης (π.χ. κάθετη δράση Βιβλιοθήκης ΕΠΕΑΕΚ) και έμμεση χρηματοδότηση Βιβλιοθήκης (π.χ. προγράμματα σπουδών ΕΠΕΑΕΚ, κ.α.

**STATISTICAL DATA OF GREEK ACADEMIC LIBRARIES 1999**

**LIBRARY FUNDING**

<b>Επιχορηγήσεις Επιτροπής Ερευνών</b>	<b>Έσοδα από υπηρεσίες Βιβλιοθήκης</b>	<b>Άλλα έσοδα (Δωρεές, κληροδοτήματα)</b>	<b>Χρηματοδότηση Βιβλιοθήκης ΣΥΝΟΛΟ</b>	
(4)	(5)	(6)	(7)	<b>ACADEMIC INSTITUTIONS</b>
23,970,000	2,783,000	9,841,000	912,355,000	NATIONAL & KAPODISTRIAN UNIVERSITY OF ATHENS
0	0	10,000,000	1,094,945,000	NATIONAL TECHNICAL UNIVERSITY OF ATHENS
0	3,195,000	0	230,449,000	AGRICULTURAL UNIVERSITY OF ATHENS
0	0	2,320,000	69,545,000	ATHENS SCHOOL OF FINE ARTS
0	1,800,000	8,000,000	369,800,000	ATHENS UNIVERSITY OF ECONOMICS & BUSINESS
0	5,000,000	0	113,000,000	PANTEION UNIVERSITY
0	0	0	107,072,000	UNIVERSITY OF PIRAEUS
0	93,000	0	35,018,000	HAROKOPIO UNIVERSITY OF ATHENS
5,700,000	14,942,000	48,175,000	1,390,144,000	ARISTOTLE UNIVERSITY OF THESSALONIKI
0	5,963,000	0	279,169,000	UNIVERSITY OF MACEDONIA
0	1,753,000	0	802,534,000	DEMOCRITUS UNIVERSITY OF THRACE
99,100,000	6,513,000	0	852,835,000	UNIVERSITY OF PATRAS
0	22,000,000	0	708,026,000	UNIVERSITY OF IOANNINA
0	0	0	150,372,000	IONION UNIVERSITY
0	315,000	0	327,658,000	UNIVERSITY OF THE AEGEAN
0	5,950,000	875,000	540,675,000	UNIVERSITY OF CRETE
0	0	0	351,362,000	TECHNICAL UNIVERSITY OF CRETE
<b>128,770,000</b>	<b>70,307,000</b>	<b>79,211,000</b>	<b>8,334,959,000</b>	<b>Totals of Greek University Libraries</b>
-	-	-	-	TEI OF ATHENS
NA	NA	NA	NA	TEI OF THESSALONIKI
0	0	0	175,000,000	TEI OF PIRAEUS
0	0	0	109,000,000	TEI OF PATRAS
0	0	0	80,592,000	TEI OF CRETE
0	0	0	137,349,000	TEI OF LARISSA
0	0	0	117,820,000	TEI OF WEST MACEDONIA
0	0	0	184,270,000	TEI OF KAVALA
0	0	0	116,000,000	TEI OF SERRES
0	1,200,000	0	96,200,000	TEI KALAMATA
0	0	0	585,000,000	TEI OF EPIRUS
0	0	0	38,320,000	TEI MESOLOGIOU
0	0	0	66,594,000	TEI OF LAMIA
0	0	0	103,501,000	TEI OF CHALKIS
<b>0</b>	<b>1,200,000</b>	<b>0</b>	<b>1,776,646,000</b>	<b>Totals of TEI Libraries</b>
<b>Funding from the Research Committee</b>	<b>Proceeds from Library Services</b>	<b>Other Proceeds</b>	<b>Total Library Funding</b>	

NA – No Answer

ΣΤΑΤΙΣΤΙΚΑ ΣΤΟΙΧΕΙΑ ΑΚΑΔΗΜΑΪΚΩΝ ΒΙΒΛΙΟΘΗΚΩΝ 1999

ΣΥΓΚΕΝΤΡΩΤΙΚΑ ΣΤΟΙΧΕΙΑ: ΧΡΗΜΑΤΟΔΟΤΗΣΗ ΒΙΒΛΙΟΘΗΚΗΣ

	Τακτικός Προϋπολογισμός (1)	Δημόσιες Επενδύσεις (2)	Αναπτυξιακά- Ερευνητικά Προγράμματα (3)
<b>ΒΙΒΛΙΟΘΗΚΕΣ ΑΕΙ</b>			
Διάμεσος	128,455,000	7,906,000	200,000,000
Μέγιστη τιμή	915,072,000	34,700,000	739,400,000
Ελάχιστη τιμή	1,225,000	0	33,700,000
<b>Σύνολο</b>	<b>3,147,841,000</b>	<b>182,253,000</b>	<b>4,726,577,000</b>
<b>Αριθμός Ιδρυμάτων ΑΕΙ</b>	<b>17</b>	<b>17</b>	<b>17</b>
<b>ΒΙΒΛΙΟΘΗΚΕΣ ΤΕΙ</b>			
Διάμεσος	0	0	80,047,000
Μέγιστη τιμή	73,577,000	66,000,000	585,000,000
Ελάχιστη τιμή	0	0	38,120,000
<b>Σύνολο</b>	<b>141,629,000</b>	<b>69,479,000</b>	<b>1,564,338,000</b>
<b>Αριθμός Ιδρυμάτων ΤΕΙ</b>	<b>12</b>	<b>12</b>	<b>12</b>
<b>ΓΕΝΙΚΟ ΣΥΝΟΛΟ</b>	<b>3,289,470,000</b>	<b>251,732,000</b>	<b>6,290,915,000</b>
	<b>Library Budget</b>	<b>Library Investments</b>	<b>Developing &amp; Research Programs Fundings</b>



STATISTICAL DATA OF GREEK ACADEMIC LIBRARIES 1999

SUMMARY DATA: LIBRARY FUNDING

Επιχορηγήσεις Επιτροπής Ερευνών (4)	Έσοδα από υπηρεσίες Βιβλιοθήκης (5)	Άλλα έσοδα (Δωρεές, κληροδοτήματα) (6)	Χρηματοδότηση Βιβλιοθήκης ΣΥΝΟΛΟ (7)	
<b>UNIVERSITY LIBRARIES</b>				
0	1,800,000	0	351,362,000	<b>Median</b>
99,100,000	22,000,000	48,175,000	1,390,144,000	<b>High</b>
0	0	0	35,018,000	<b>Low</b>
128,770,000	70,307,000	72,211,000	8,334,959,000	<b>Total</b>
17	17	17	17	<b>Number of Institutes Reporting</b>
<b>TEI LIBRARIES</b>				
0	0	0	112,500,000	<b>Median</b>
0	1,200,000	0	585,000,000	<b>High</b>
0	0	0	38,320,000	<b>Low</b>
0	1,200,000	0	1,776,646,000	<b>Grand Total</b>
12	12	12	12	<b>Number of Institutes Reporting</b>
128,770,000	71,507,000	79,211,000	10,111,605,000	<b>GRAND TOTAL</b>
<b>Funding from the Research Committee</b>	<b>Proceeds from Library Services</b>	<b>Other Proceeds</b>	<b>Total Library Funding</b>	

ΣΤΑΤΙΣΤΙΚΑ ΣΤΟΙΧΕΙΑ ΑΚΑΔΗΜΑΪΚΩΝ ΒΙΒΛΙΟΘΗΚΩΝ 1999

ΔΑΠΑΝΕΣ ΒΙΒΛΙΟΘΗΚΗΣ

	Μονογραφίες	Τρέχουσες Περιοδικές Εκδόσεις	Άλλα τεκμήρια Βιβλιοθήκης	Άλλες Δαπάνες τεκμηρίων	Συνολικές Δαπάνες Προσκτήσεων
ΙΔΡΥΜΑ	(1)	(2)	(3)	(4)	(5)
ΠΑΝΕΠΙΣΤΗΜΙΟ ΑΘΗΝΩΝ	222,760,000	205,613,000	1,718,000	80,000	430,171,000
ΕΘΝΙΚΟ ΜΕΤΣΟΒΙΟ ΠΟΛΥΤΕΧΝΕΙΟ	132,016,000	330,000,000	46,972,000	2,000,000	510,988,000
ΓΕΩΠΟΝΙΚΟ ΠΑΝΕΠΙΣΤΗΜΙΟ ΑΘΗΝΩΝ	45,938,000	110,000,000	7,100,000	0	163,038,000
ΑΝΩΤΑΤΗ ΣΧΟΛΗ ΚΑΛΩΝ ΤΕΧΝΩΝ	9,886,000	5,115,000	4,686,000	0	19,687,000
ΟΙΚΟΝΟΜΙΚΟ ΠΑΝΕΠΙΣΤΗΜΙΟ ΑΘΗΝΩΝ	150,000,000	150,000,000	28,000,000	0	328,000,000
ΠΑΝΤΕΙΟ ΠΑΝΕΠΙΣΤΗΜΙΟ ΑΘΗΝΩΝ	35,000,000	21,000,000	500,000	0	56,500,000
ΠΑΝΕΠΙΣΤΗΜΙΟ ΠΕΙΡΑΙΩΣ	8,000,000	36,500,000	0	0	44,500,000
ΧΑΡΟΚΟΠΕΙΟ ΠΑΝΕΠΙΣΤΗΜΙΟ	9,392,000	8,733,000	3,830,000	0	21,955,000
ΑΡΙΣΤΟΤΕΛΕΙΟ ΠΑΝ/ΜΙΟ ΘΕΣ/ΝΙΚΗΣ	541,712,000	485,530,000	32,850,000	850,000	1,060,942,000
ΠΑΝΕΠΙΣΤΗΜΙΟ ΜΑΚΕΔΟΝΙΑΣ	59,463,000	100,016,000	0	0	159,479,000
ΔΗΜΟΚΡΙΤΕΙΟ ΠΑΝ/ΜΙΟ ΘΡΑΚΗΣ	352,886,000	205,573,000	2,485,000	2,000,000	562,944,000
ΠΑΝΕΠΙΣΤΗΜΙΟ ΠΑΤΡΩΝ	191,281,000	323,647,000	39,808,000	15,622,000	570,358,000
ΠΑΝΕΠΙΣΤΗΜΙΟ ΙΩΑΝΝΙΝΩΝ	281,700,000	380,000,000	3,000,000	3,000,000	667,700,000
ΙΟΝΙΟ ΠΑΝΕΠΙΣΤΗΜΙΟ	90,725,000	37,746,000	13,489,000	0	141,960,000
ΠΑΝΕΠΙΣΤΗΜΙΟ ΑΙΓΑΙΟΥ	100,810,000	70,318,000	12,270,000	0	183,398,000
ΠΑΝΕΠΙΣΤΗΜΙΟ ΚΡΗΤΗΣ	149,850,000	293,000,000	2,000,000	2,342,000	447,192,000
ΠΟΛΥΤΕΧΝΕΙΟ ΚΡΗΤΗΣ	2,500,000	162,685,000	1,500,000	0	166,685,000
<b>ΣΥΝΟΛΟ ΑΕΙ</b>	<b>2,383,919,000</b>	<b>2,925,476,000</b>	<b>200,208,000</b>	<b>25,894,000</b>	<b>5,535,497,000</b>
ΤΕΙ ΑΘΗΝΩΝ	-	-	-	-	-
ΤΕΙ ΘΕΣΣΑΛΟΝΙΚΗΣ	150,456,000	38,000,000	0	0	188,456,000
ΤΕΙ ΠΕΙΡΑΙΩΣ	NA	9,000,000	0	18,000,000	27,000,000
ΤΕΙ ΠΑΤΡΑΣ	15,800,000	58,000,000	1,000,000	0	74,800,000
ΤΕΙ ΚΡΗΤΗΣ	30,800,000	14,000,000	0	0	44,800,000
ΤΕΙ ΛΑΡΙΣΑΣ	11,048,000	28,251,000	2,466,000	0	41,765,000
ΤΕΙ ΔΥΤΙΚΗΣ ΜΑΚΕΔΟΝΙΑΣ	49,207,000	8,253,000	7,808,000	0	65,268,000
ΤΕΙ ΚΑΒΑΛΑΣ	67,000,000	8,000,000	0	0	75,000,000
ΤΕΙ ΣΕΡΡΩΝ	40,922,000	21,194,000	2,970,000	0	65,086,000
ΤΕΙ ΚΑΛΑΜΑΤΑΣ	5,488,000	3,259,000	0	0	8,747,000
ΤΕΙ ΗΠΕΙΡΟΥ	36,000,000	15,000,000	2,800,000	0	53,800,000
ΤΕΙ ΜΕΣΟΛΟΓΓΙΟΥ	24,559,000	1,950,000	257,000	0	26,766,000
ΤΕΙ ΛΑΜΙΑΣ	17,764,000	4,372,000	0	0	22,136,000
ΤΕΙ ΧΑΛΚΙΔΑΣ	7,950,000	25,000	1,052,000	0	9,027,000
<b>ΣΥΝΟΛΟ ΤΕΙ</b>	<b>491,994,000</b>	<b>223,804,000</b>	<b>31,503,000</b>	<b>5,500,000</b>	<b>752,801,000</b>
	<b>Monographs</b>	<b>Current serials</b>	<b>Other Library Materials</b>	<b>Miscellaneous Materials</b>	<b>Total acquisitions' expenditures</b>

NA – Δεν απαντήθηκε

STATISTICAL DATA OF GREEK ACADEMIC LIBRARIES 1999

LIBRARY EXPENDITURES

Δαπάνες Βιβλιοδεσίας (6)	Άλλα λειτουργικά έξοδα (7)	Συνολικές λειτουργικές Δαπάνες (8)	Δαπάνες πάγιου εξοπλισμού (9)	Συνολικές Δαπάνες Βιβλιοθήκης (10)	ACADEMIC INSTITUTIONS
9,500,000	22,170,000	461,841,000	429,244,000	891,085,000	UNIVERSITY OF ATHENS
15,000,000	9,983,000	535,971,000	657,774,000	1,193,745,000	NATIONAL TECHNICAL UNIVERS. OF ATHENS
2,200,000	NA	165,238,000	NA	165,238,000	AGRICULTURAL UNIVERSITY OF ATHENS
270,000	3,994,000	23,951,000	9,695,000	33,646,000	ATHENS SCHOOL OF FINE ARTS
10,000,000	1,800,000	339,800,000	30,000,000	369,800,000	ATHENS UNIVERSITY OF ECONOMICS & BUSINESS
3,000,000	3,500,000	63,000,000	1,500,000	64,500,000	PANTEION UNIVERSITY
1,000,000	2,301,000	47,801,000	32,571,000	80,372,000	UNIVERSITY OF PIRAEUS
0	1,716,000	23,671,000	0	23,671,000	HAROKOPIO UNIVERSITY OF ATHENS
57,396,000	39,109,000	1,157,447,000	185,227,000	1,342,674,000	ARISTOTLE UNIVERSITY OF THESSALONIKI
5,723,000	0	165,202,000	25,567,000	190,769,000	UNIVERSITY OF MACEDONIA
1,347,000	6,223,000	570,514,000	212,115,000	782,629,000	DEMOCRITUS UNIVERSITY OF THRACE
1,495,000	20,050,000	591,903,000	61,728,000	653,631,000	UNIVERSITY OF PATRAS
30,000,000	5,000,000	702,700,000	8,000,000	710,700,000	UNIVERSITY OF IOANNINA
0	2,347,000	144,307,000	6,065,000	150,372,000	IONION UNIVERSITY
6,500,000	2,305,000	192,203,000	76,678,000	268,881,000	UNIVERSITY OF THE AEGEAN
5,440,000	24,607,000	477,239,000	75,750,000	552,989,000	UNIVERSITY OF CRETE
704,000	1,244,000	168,633,000	13,110,000	181,743,000	TECHNICAL UNIVERSITY OF CRETE
149,575,000	146,349,000	5,831,421,000	1,825,024,000	7,656,445,000	Totals of Greek University Libraries
-	-	-	-	-	TEI OF ATHENS
505,000	6,592,000	195,553,000	0	195,553,000	TEI OF THESSALONIKI
3,000,000	25,000,000	55,000,000	40,000,000	95,000,000	TEI OF PIRAEUS
1,000,000	4,688,000	80,488,000	29,972,000	110,460,000	TEI OF PATRAS
2,000,000	1,800,000	48,600,000	52,800,000	101,400,000	TEI OF CRETE
0	1,242,000	43,007,000	94,342,000	137,349,000	TEI OF LARISSA
0	30,000,000	95,268,000	22,552,000	117,820,000	TEI OF WEST MACEDONIA
7,100,000	2,170,000	84,270,000	100,000,000	184,270,000	TEI OF KAVALA
16,000	6,914,000	72,016,000	67,203,000	139,219,900	TEI OF SERRES
0	1,471,000	10,218,000	64,418,000	74,636,000	TEI OF KALAMATA
0	1,500,000	55,300,000	490,000,000	545,300,000	TEI OF EPIRUS
0	411,000	27,177,000	8,752,000	35,929,000	TEI MESOLOGIOU
0	533,000	22,669,000	30,998,000	53,667,000	TEI OF LAMIA
0	922,000	9,949,000	0	9,949,000	TEI OF CHALKIS
13,621,000	69,243,000	835,665,000	1,014,737,000	1,850,402,000	Totals of TEI Libraries
<b>Binding expenditures</b>	<b>Other operational expenditures</b>	<b>Total operational expenditures</b>	<b>Capital expenditures</b>	<b>Total library Expenditures</b>	

NA – Δεν απαντήθηκε

ΣΥΓΚΕΝΤΡΩΤΙΚΑ ΣΤΟΙΧΕΙΑ: ΔΑΠΑΝΕΣ ΒΙΒΛΙΟΘΗΚΗΣ

	Μονογραφίες (1)	Τρέχουσες Περιοδικές Εκδόσεις (2)	Άλλα τεκμήρια Βιβλιοθήκης (3)	Άλλες Δαπάνες τεκμηρίων (4)	Συνολικές Δαπάνες Προσκτήσεων (5)
<b>ΒΙΒΛΙΟΘΗΚΕΣ ΑΕΙ</b>					
Διάμεσος	100,810,000	150,000,000	3,830,000	0	183,398,000
Μέγιστη τιμή	541,712,000	485,530,000	46,972,000	15,622,000	1,060,942,000
Ελάχιστη τιμή	2,500,000	5,115,000	0	0	19,687,000
<b>Σύνολο</b>	<b>2,383,919,000</b>	<b>2,925,476,000</b>	<b>200,208,000</b>	<b>25,894,000</b>	<b>5,535,497,000</b>
<b>Αριθμός Ιδρυμάτων ΑΕΙ</b>	17	17	17	17	17
<b>ΒΙΒΛΙΟΘΗΚΕΣ ΤΕΙ</b>					
Διάμεσος	30,800,000	14,000,000	1,000,000	0	53,800,000
Μέγιστη τιμή	150,456,000	58,000,000	13,150,000	5,500,000	188,456,000
Ελάχιστη τιμή	5,488,000	25,000	0	0	8,747,000
<b>Σύνολο</b>	<b>491,994,000</b>	<b>223,804,000</b>	<b>31,503,000</b>	<b>5,500,000</b>	<b>752,801,000</b>
<b>Αριθμός Ιδρυμάτων ΤΕΙ</b>	13	13	13	13	13
<b>ΓΕΝΙΚΟ ΣΥΝΟΛΟ</b>	<b>2,875,913,000</b>	<b>3,149,280,000</b>	<b>231,711,000</b>	<b>31,394,000</b>	<b>6,288,298,000</b>
	<b>Monographs</b>	<b>Current serials</b>	<b>Other Library Materials</b>	<b>Miscellaneous Materials</b>	<b>Total acquisitions' expenditures</b>

SUMMARY DATA: LIBRARY EXPENDITURES

Δαπάνες Βιβλιοδεσίας (6)	Άλλα λειτουργικά έξοδα (7)	Συνολικές λειτουργικές δαπάνες (8)	Δαπάνες πάγιου Εξοπλισμού (9)	Συνολικές Δαπάνες Βιβλιοθήκης (10)	
<b>UNIVERSITY LIBRARIES</b>					
3,000,000	3,747,000	192,203,000	3,285,500	268,881,000	<b>Median</b>
57,396,000	39,109,000	1,157,447,000	657,774,000	1,342,674,000	<b>High</b>
0	0	23,671,000	0	23,671,000	<b>Low</b>
149,575,000	146,349,000	5,831,421,000	1,825,024,000	7,656,445,000	<b>Total</b>
17	17	17	16	17	<b>Number of Institutes Reporting</b>
<b>TEI LIBRARIES</b>					
0	1,800,000	55,300,000	52,800,000	117,820,000	<b>Median</b>
7,100,000	30,000,000	195,553,000	490,000,000	545,300,000	<b>High</b>
0	411,000	9,949,000	0	9,949,000	<b>Low</b>
13,621,000	69,243,000	835,665,000	1,014,737,000	1,850,402,000	<b>Grand Total</b>
13	13	13	13	13	<b>Number of Institutes Reporting</b>
163,196,000	215,592,000	6,667,086,000	2,839,761,000	9,506,847,000	<b>GRAND TOTAL</b>
<b>Binding Expenditures</b>	<b>Other Operational Expenditures</b>	<b>Total Operational Expenditures</b>	<b>Capital Expenditures</b>	<b>Total Library Expenditure</b>	

ΠΡΟΣΩΠΙΚΟ ΒΙΒΛΙΟΘΗΚΗΣ

ΙΔΡΥΜΑ	Βιβλιοθηκονόμοι Βιβλιοθηκάριοι	Βιβλιοθηκονόμοι από Αναπτυξιακά/ ερευνητικά προγράμματα	Διοικητικό Προσωπικό
	(1)	(2)	(3)
ΠΑΝΕΠΙΣΤΗΜΙΟ ΑΘΗΝΩΝ	50	29	25
ΕΘΝΙΚΟ ΜΕΤΣΟΒΙΟ ΠΟΛΥΤΕΧΝΕΙΟ	12	15	2
ΓΕΩΠΟΝΙΚΟ ΠΑΝΕΠΙΣΤΗΜΙΟ ΑΘΗΝΩΝ	6	0	3
ΑΝΩΤΑΤΗ ΣΧΟΛΗ ΚΑΛΩΝ ΤΕΧΝΩΝ	5	0	1
ΟΙΚΟΝΟΜΙΚΟ ΠΑΝΕΠΙΣΤΗΜΙΟ ΑΘΗΝΩΝ	18	12	1
ΠΑΝΤΕΙΟ ΠΑΝΕΠΙΣΤΗΜΙΟ ΑΘΗΝΩΝ	5	9	3
ΠΑΝΕΠΙΣΤΗΜΙΟ ΠΕΙΡΑΙΩΣ	3	5	0
ΧΑΡΟΚΟΠΕΙΟ ΠΑΝΕΠΙΣΤΗΜΙΟ	2	0	0
ΑΡΙΣΤΟΤΕΛΕΙΟ ΠΑΝΕΠΙΣΤΗΜΙΟ ΘΕΣΣΑΛΟΝΙΚΗΣ	58	25	42
ΠΑΝΕΠΙΣΤΗΜΙΟ ΜΑΚΕΔΟΝΙΑΣ	5	13	1
ΔΗΜΟΚΡΙΤΕΙΟ ΠΑΝΕΠΙΣΤΗΜΙΟ ΘΡΑΚΗΣ	12	5	15
ΠΑΝΕΠΙΣΤΗΜΙΟ ΠΑΤΡΩΝ	13	8	4
ΠΑΝΕΠΙΣΤΗΜΙΟ ΙΩΑΝΝΙΝΩΝ	18	12	11
ΙΟΝΙΟ ΠΑΝΕΠΙΣΤΗΜΙΟ	2	4	1
ΠΑΝΕΠΙΣΤΗΜΙΟ ΑΙΓΑΙΟΥ	7	6	0
ΠΑΝΕΠΙΣΤΗΜΙΟ ΚΡΗΤΗΣ	23	11	7
ΠΟΛΥΤΕΧΝΕΙΟ ΚΡΗΤΗΣ	4	3	1
<b>ΣΥΝΟΛΟ ΑΕΙ</b>	<b>243</b>	<b>157</b>	<b>117</b>
ΤΕΙ ΑΘΗΝΩΝ	-	-	-
ΤΕΙ ΘΕΣΣΑΛΟΝΙΚΗΣ	11	9	3
ΤΕΙ ΠΕΙΡΑΙΩΣ	1	4	1
ΤΕΙ ΠΑΤΡΑΣ	2	2	5
ΤΕΙ ΚΡΗΤΗΣ	2	5	6
ΤΕΙ ΛΑΡΙΣΑΣ	1	5	2
ΤΕΙ ΔΥΤΙΚΗΣ ΜΑΚΕΔΟΝΙΑΣ	4	4	2
ΤΕΙ ΚΑΒΑΛΑΣ	2	1	0
ΤΕΙ ΣΕΡΡΩΝ	3	2	2
ΤΕΙ ΚΑΛΑΜΑΤΑΣ	0	2	0
ΤΕΙ ΗΠΕΙΡΟΥ	3	2	1
ΤΕΙ ΜΕΣΟΛΟΓΓΙΟΥ	4	0	1
ΤΕΙ ΛΑΜΙΑΣ	2	1	1
ΤΕΙ ΧΑΛΚΙΔΑΣ	0	2	2
<b>ΣΥΝΟΛΟ ΤΕΙ</b>	<b>35</b>	<b>39</b>	<b>26</b>
	<b>Librarians</b>	<b>Librarians from developing &amp; research programs</b>	<b>Support Staff</b>

STATISTICAL DATA OF GREEK ACADEMIC LIBRARIES 1999

LIBRARY STAFF

Διοικητικό Προσωπικό από αναπτυξιακά / ερευνητικά προγράμματα	Βοηθοί Βιβλιοθηκονόμοι (Φοιτητές) (πλήρους απασχόλησης)	Συνολικό προσωπικό Βιβλιοθήκης (πλήρους απασχόλησης)	
(4)	(5)	(6)	ACADEMIC INSTITUTIONS
6	5	115	NATIONAL & KAPODISTRIAN UNIVERSITY OF ATHENS
7	8	44	NATIONAL TECHNICAL UNIVERSITY OF ATHENS
0	4	13	AGRICULTURAL UNIVERSITY OF ATHENS
3	0	9	ATHENS SCHOOL OF FINE ARTS
0	1	32	ATHENS UNIVERSITY OF ECONOMICS & BUSINESS
1	1	19	PANTEION UNIVERSITY
6	0	14	UNIVERSITY OF PIRAEUS
0	2	4	HAROKOPIO UNIVERSITY OF ATHENS
3	20	148	ARISTOTLE UNIVERSITY OF THESSALONIKI
4	0	23	UNIVERSITY OF MACEDONIA
0	11	43	DEMOCRITUS UNIVERSITY OF THRACE
4	30	59	UNIVERSITY OF PATRAS
12	28	81	UNIVERSITY OF IOANNINA
0	1	8	IONION UNIVERSITY
0	6	19	UNIVERSITY OF THE AEGEAN
12	13	66	UNIVERSITY OF CRETE
2	0	10	TECHNICAL UNIVERSITY OF CRETE
60	130	707	Totals of Greek University Libraries
-	-	-	TEI OF ATHENS
1	4	28	TEI OF THESSALONIKI
3	3	12	TEI OF PIRAEUS
2	0	11	TEI OF PATRAS
3	0	16	TEI OF CRETE
3	0	11	TEI OF LARISSA
0	0	10	TEI OF WEST MACEDONIA
1	0	4	TEI OF KAVALA
6	3	16	TEI OF SERRES
1	0	3	TEI OF KALAMATA
1	0	7	TEI OF EPIRUS
1	0	6	TEI MESOLOGIOU
1	0	5	TEI OF LAMIA
4	0	8	TEI OF CHALKIS
27	10	137	Totals of TEI Libraries
Support Staff from developing/ research programs	Student assistants (FTE)	Total Library Staff (FTE)	

ΣΤΑΤΙΣΤΙΚΑ ΣΤΟΙΧΕΙΑ ΑΚΑΔΗΜΑΪΚΩΝ ΒΙΒΛΙΟΘΗΚΩΝ 1999

ΣΥΓΚΕΝΤΡΩΤΙΚΑ ΣΤΟΙΧΕΙΑ: ΠΡΟΣΩΠΙΚΟ ΒΙΒΛΙΟΘΗΚΗΣ

	Βιβλιοθηκονόμοι Βιβλιοθηκάριοι	Βιβλιοθηκονόμοι από Αναπτυξιακά/ ερευνητικά προγράμματα	Διοικητικό Προσωπικό
	(1)	(2)	(3)
<b>ΒΙΒΛΙΟΘΗΚΕΣ ΑΕΙ</b>			
Διάμεσος	7	8	2
Μέγιστη τιμή	58	29	42
Ελάχιστη τιμή	2	0	0
<b>Σύνολο</b>	<b>243</b>	<b>157</b>	<b>117</b>
<b>Αριθμός Ιδρυμάτων ΑΕΙ</b>	<b>17</b>	<b>17</b>	<b>17</b>
<b>ΒΙΒΛΙΟΘΗΚΕΣ ΤΕΙ</b>			
Διάμεσος	2	2	2
Μέγιστη τιμή	11	9	6
Ελάχιστη τιμή	0	0	0
<b>Σύνολο</b>	<b>35</b>	<b>39</b>	<b>26</b>
<b>Αριθμός Ιδρυμάτων ΤΕΙ</b>	<b>13</b>	<b>13</b>	<b>13</b>
<b>ΓΕΝΙΚΟ ΣΥΝΟΛΟ</b>	<b>278</b>	<b>196</b>	<b>143</b>
	<b>Librarians</b>	<b>Librarians from developing &amp; research programs</b>	<b>Support Staff</b>



STATISTICAL DATA OF GREEK ACADEMIC LIBRARIES 1999

SUMMARY DATA: LIBRARY STAFF

Διοικητικό Προσωπικό από αναπτυξιακά / ερευνητικά προγράμματα	Βοηθοί Βιβλιοθηκονόμοι (Φοιτητές) (πλήρους απασχόλησης)	Συνολικό προσωπικό Βιβλιοθήκης (πλήρους απασχόλησης)	
(4)	(5)	(6)	
<b>UNIVERSITY LIBRARIES</b>			
3	4	23	<b>Median</b>
12	30	148	<b>High</b>
0	0	4	<b>Low</b>
60	130	707	<b>Total</b>
17	17	17	<b>Number of Institutes Reporting</b>
<b>TEI LIBRARIES</b>			
1	0	10	<b>Median</b>
6	4	28	<b>High</b>
0	0	3	<b>Low</b>
27	10	137	<b>Grand Total</b>
13	13	13	<b>Number of Institutes Reporting</b>
87	140	844	<b>GRAND TOTAL</b>
<b>Support Staff from developing/ research programs</b>	<b>Student assistants (FTE)</b>	<b>Total Library Staff (FTE)</b>	

ΥΠΗΡΕΣΙΕΣ ΒΙΒΛΙΟΘΗΚΗΣ  
LIBRARY SERVICES

ΙΔΡΥΜΑ	Αριθμός Σεμιναρίων Βιβλιοθήκης	Αριθμός Συμμετεχόντων στα σεμινάρια	Αριθμός Αιτημάτων Πληροφόρησης*	Συνολικός Αριθμός Δανεισμών
	(1)	(2)	(3)	(4)
ΠΑΝΕΠΙΣΤΗΜΙΟ ΑΘΗΝΩΝ	28	582	81,432	102,384
ΕΘΝΙΚΟ ΜΕΤΣΟΒΙΟ ΠΟΛΥΤΕΧΝΕΙΟ	8	200	NA	16,000
ΓΕΩΠΟΝΙΚΟ ΠΑΝΕΠΙΣΤΗΜΙΟ ΑΘΗΝΩΝ	0	0	NA	NA
ΑΝΩΤΑΤΗ ΣΧΟΛΗ ΚΑΛΩΝ ΤΕΧΝΩΝ	1	70	NA	887
ΟΙΚΟΝΟΜΙΚΟ ΠΑΝΕΠΙΣΤΗΜΙΟ ΑΘΗΝΩΝ	0	0	NA	15,000
ΠΑΝΤΕΙΟ ΠΑΝΕΠΙΣΤΗΜΙΟ ΑΘΗΝΩΝ	22	180	NA	101,565
ΠΑΝΕΠΙΣΤΗΜΙΟ ΠΕΙΡΑΙΩΣ	3	140	400,000	50,000
ΧΑΡΟΚΟΠΕΙΟ ΠΑΝΕΠΙΣΤΗΜΙΟ	4	80	1,200	3,564
ΑΡΙΣΤΟΤΕΛΕΙΟ ΠΑΝΕΠΙΣΤΗΜΙΟ ΘΕΣΣΑΛΟΝΙΚΗΣ	74	1,250	94,612	77,279
ΠΑΝΕΠΙΣΤΗΜΙΟ ΜΑΚΕΔΟΝΙΑΣ	53	1,730	15,400	44,000
ΔΗΜΟΚΡΙΤΕΙΟ ΠΑΝΕΠΙΣΤΗΜΙΟ ΘΡΑΚΗΣ	19	220	8,175	25,000
ΠΑΝΕΠΙΣΤΗΜΙΟ ΠΑΤΡΩΝ	47	675	5,500	33,276
ΠΑΝΕΠΙΣΤΗΜΙΟ ΙΩΑΝΝΙΝΩΝ	6	185	12,627	18,813
ΙΟΝΙΟ ΠΑΝΕΠΙΣΤΗΜΙΟ	9	135	10,250	35,500
ΠΑΝΕΠΙΣΤΗΜΙΟ ΑΙΓΑΙΟΥ	33	1,070	13,460	32,367
ΠΑΝΕΠΙΣΤΗΜΙΟ ΚΡΗΤΗΣ	148	2,450	23,600	69,272
ΠΟΛΥΤΕΧΝΕΙΟ ΚΡΗΤΗΣ	0	0	1,380	NA
<b>ΣΥΝΟΛΟ ΔΕΙ</b>	<b>455</b>	<b>8,967</b>	<b>667,636</b>	<b>624,907</b>
ΤΕΙ ΑΘΗΝΩΝ	-	-	-	-
ΤΕΙ ΘΕΣΣΑΛΟΝΙΚΗΣ	50	25	45,000	45,000
ΤΕΙ ΠΕΙΡΑΙΩΣ	NA	NA	NA	0
ΤΕΙ ΠΑΤΡΑΣ	1	12	100	10,000
ΤΕΙ ΚΡΗΤΗΣ	25	665	NA	47,000
ΤΕΙ ΛΑΡΙΣΑΣ	0	0	NA	28,000
ΤΕΙ ΔΥΤΙΚΗΣ ΜΑΚΕΔΟΝΙΑΣ	5	5	6,500	8,000
ΤΕΙ ΚΑΒΑΛΑΣ	1	40	385	12,000
ΤΕΙ ΣΕΡΡΩΝ	15	300	6,000	6,115
ΤΕΙ ΚΑΛΑΜΑΤΑΣ	0	0	123	100
ΤΕΙ ΗΠΕΙΡΟΥ	0	0	2,670	1,800
ΤΕΙ ΜΕΣΟΛΟΓΓΙΟΥ	0	0	4,000	5,000
ΤΕΙ ΛΑΜΙΑΣ	0	0	NA	6,000
ΤΕΙ ΧΑΛΚΙΔΑΣ	0	0	100	11,000
<b>ΣΥΝΟΛΟ ΤΕΙ</b>	<b>97</b>	<b>1,047</b>	<b>64,878</b>	<b>180,015</b>
	<b>Library Presentations to Groups</b>	<b>Participants in Group Presentations</b>	<b>Reference Transactions</b>	<b>Total Circulation Transactions</b>

NA – Δεν απαντήθηκε

\*Τα στοιχεία που αναγράφονται με πλάγια γραφή προέρχονται από δείγμα και όχι από πραγματική ετήσια μέτρηση.  
Figures in italics are derived from a sampling method rather than an actual annual count.

STATISTICAL DATA OF GREEK ACADEMIC LIBRARIES 1999

ΔΙΑΔΑΝΕΙΣΜΟΣ  
INTERLIBRARY LOAN

Αιτήματα αποστολής άρθρων	Αιτήματα αποστολής βιβλίων	Συνολικά αιτήματα αποστολής	Αιτήματα λήψης άρθρων	Αιτήματα λήψης βιβλίων	Συνολικά αιτήματα λήψης	
(1)	(2)	(3)	(4)	(5)	(6)	
<b>ACADEMIC INSTITUTIONS</b>						
310	100	410	375	3	378	UNIVERSITY OF ATHENS
92	0	92	1,078	0	1,078	NATIONAL TECHNICAL UNIVERSITY OF ATHENS
36	0	36	120	0	120	AGRICULTURAL UNIVERSITY OF ATHENS
5	0	5	0	0	0	ATHENS SCHOOL OF FINE ARTS
255	30	285	53	10	63	ATHENS UNIV. OF ECONOMICS & BUSINESS
107	7	114	24	78	102	PANTEION UNIVERSITY
120	250	370	80	50	130	UNIVERSITY OF PIRAEUS
175	0	175	61	0	61	HAROKOPIO UNIVERSITY OF ATHENS
1,915	395	2,310	3,394	789	4,183	ARISTOTLE UNIVERSITY OF THESSALONIKI
431	2	433	3,333	40	3,373	UNIVERSITY OF MACEDONIA
665	0	665	295	0	295	DEMOCRITUS UNIVERSITY OF THRACE
NA	NA	NA	3,605	413	4,018	UNIVERSITY OF PATRAS
1,836	0	1,836	883	0	883	UNIVERSITY OF IOANNINA
0	0	0	0	0	0	IONION UNIVERSITY
287	231	518	581	114	695	UNIVERSITY OF THE AEGEAN
1,920	18	1,938	5,382	35	5,417	UNIVERSITY OF CRETE
350	110	460	2,000	150	2,150	TECHNICAL UNIVERSITY OF CRETE
8,504	1,143	9,647	21,264	1,682	22,946	Totals of Greek Universities Libraries
-	-	-	-	-	-	TEI OF ATHENS
40	0	40	100	35	135	TEI OF THESSALONIKI
0	0	0	0	0	0	TEI OF PIRAEUS
0	0	0	2	0	2	TEI OF PATRAS
100	0	100	1,000	0	1,000	TEI OF CRETE
0	0	0	0	0	0	TEI OF LARISSA
0	0	0	2	2	4	TEI OF WEST MACEDONIA
0	0	0	0	0	0	TEI OF KAVALA
0	0	0	25	0	25	TEI OF SERRES
0	0	0	0	0	0	TEI OF KALAMATA
0	15	15	100	0	100	TEI OF EPIRUS
0	0	0	0	0	0	TEI MESOLOGIOU
0	0	0	0	0	0	TEI OF LAMIA
0	0	0	0	0	0	TEI OF CHALKIS
140	15	155	1,229	37	1,266	Totals of TEI Libraries
ILL article requests sent to other libraries	ILL book requests sent to other libraries	ILL requests sent to other libraries	ILL article requests received from other libraries	ILL book requests received from other libraries	ILL requests received from other libraries	

ΣΥΓΚΕΝΤΡΩΤΙΚΑ ΣΤΟΙΧΕΙΑ: ΥΠΗΡΕΣΙΕΣ ΒΙΒΛΙΟΘΗΚΕΣ  
SUMMARY DATA: LIBRARY SERVICES

	Αριθμός Σεμιναρίων Βιβλιοθήκης (1)	Αριθμός Συμμετεχόντων στα σεμινάρια (2)	Αριθμός Αιτημάτων Πληροφόρησης* (3)	Συνολικός Αριθμός Λανθισμών (4)
<b>ΒΙΒΛΙΟΘΗΚΕΣ ΑΕΙ</b>				
Διάμεσος	9	185	13,044	33,276
Μέγιστη τιμή	148	2,450	400,000	102,384
Ελάχιστη τιμή	0	0	1,200	887
<b>Σύνολο</b>	<b>455</b>	<b>8,967</b>	<b>667,639</b>	<b>624,907</b>
Αριθμός Ιδρυμάτων ΑΕΙ	17	17	12	15
<b>ΒΙΒΛΙΟΘΗΚΕΣ ΤΕΙ</b>				
Διάμεσος	1	3	2,670	8,000
Μέγιστη τιμή	50	665	45,000	47,000
Ελάχιστη τιμή	0	0	100	0
<b>Σύνολο</b>	<b>97</b>	<b>1,047</b>	<b>64,878</b>	<b>180,015</b>
Αριθμός Ιδρυμάτων ΤΕΙ	12	12	9	13
<b>ΓΕΝΙΚΟ ΣΥΝΟΛΟ</b>	<b>552</b>	<b>10,014</b>	<b>732,514</b>	<b>804,922</b>
	<b>Library Presentations to Groups</b>	<b>Participants in Group Presentations</b>	<b>Reference Transactions</b>	<b>Total Circulation Transactions</b>

ΣΥΓΚΕΝΤΡΩΤΙΚΑ ΣΤΟΙΧΕΙΑ: ΔΙΑΔΑΝΕΙΣΜΟΣ  
SUMMARY DATA: INTERLIBRARY LOAN

Αιτήματα αποστολής άρθρων (1)	Αιτήματα αποστολής βιβλίων (2)	Συνολικά αιτήματα αποστολής (3)	Αιτήματα λήψης άρθρων (4)	Αιτήματα λήψης βιβλίων (5)	Συνολικά αιτήματα λήψης (6)	
						<b>UNIVERSITY LIBRARIES</b>
271	5	390	375	10	378	<b>Median</b>
1,920	395	2,310	5,382	789	5,417	<b>High</b>
0	0	0	0	0	0	<b>Low</b>
8,504	1,143	9,647	21,264	1,682	22,946	<b>Total</b>
16	16	16	17	17	17	<b>Number of Institutes Reporting</b>
						<b>TEI LIBRARIES</b>
0	0	0	0	0	0	<b>Median</b>
100	15	100	1,000	35	1,000	<b>High</b>
0	0	0	0	0	0	<b>Low</b>
140	15	155	1,229	37	1,266	<b>Grand Total</b>
13	13	13	13	13	13	<b>Number of Institutes Reporting</b>
8,644	1,158	9,802	22,493	1,719	24,212	<b>GRAND TOTAL</b>
ILL article requests sent to other libraries	ILL book requests sent to other libraries	ILL requests sent to other libraries	ILL article requests received from other libraries	ILL book requests received from other libraries	ILL requests received from other libraries	

ΣΤΑΤΙΣΤΙΚΑ ΣΤΟΙΧΕΙΑ ΑΚΑΔΗΜΑΪΚΩΝ ΒΙΒΛΙΟΘΗΚΩΝ 1999

ΑΚΑΔΗΜΑΪΚΟ ΠΡΟΣΩΠΙΚΟ - ΦΟΙΤΗΤΕΣ  
FACULTY- STUDENTS

ΙΔΡΥΜΑ	Μέλη Διδακτικού & Ερευνητικού Προσωπικού	Εγγεγραμμένοι Φοιτητές	Ενεργοί Φοιτητές	Μεταπτυχιακοί Φοιτητές
	(1)	(2)	(3)	(4)
ΠΑΝΕΠΙΣΤΗΜΙΟ ΑΘΗΝΩΝ	2,025	29,460	NA	NA
ΕΘΝΙΚΟ ΜΕΤΣΟΒΙΟ ΠΟΛΥΤΕΧΝΕΙΟ	700	15,343	7,250	2,839
ΓΕΩΠΟΝΙΚΟ ΠΑΝΕΠΙΣΤΗΜΙΟ ΑΘΗΝΩΝ	158	3,650	2,890	336
ΑΝΩΤΑΤΗ ΣΧΟΛΗ ΚΑΛΩΝ ΤΕΧΝΩΝ	52	900	900	17
ΟΙΚΟΝΟΜΙΚΟ ΠΑΝΕΠΙΣΤΗΜΙΟ ΑΘΗΝΩΝ	183	10,000	6,000	1,000
ΠΑΝΤΕΙΟ ΠΑΝΕΠΙΣΤΗΜΙΟ ΑΘΗΝΩΝ	304	12,527	8,500	98
ΠΑΝΕΠΙΣΤΗΜΙΟ ΠΕΙΡΑΙΩΣ	125	14,452	6,500	354
ΧΑΡΟΚΟΠΕΙΟ ΠΑΝΕΠΙΣΤΗΜΙΟ	22	422	408	8
ΑΡΙΣΤΟΤΕΛΕΙΟ ΠΑΝΕΠΙΣΤΗΜΙΟ ΘΕΣΣΑΛΟΝΙΚΗΣ	2,220	75,019	38,600	4,500
ΠΑΝΕΠΙΣΤΗΜΙΟ ΜΑΚΕΔΟΝΙΑΣ	118	10,000	3,500	150
ΔΗΜΟΚΡΙΤΕΙΟ ΠΑΝΕΠΙΣΤΗΜΙΟ ΘΡΑΚΗΣ	410	10,819	7,306	428
ΠΑΝΕΠΙΣΤΗΜΙΟ ΠΑΤΡΩΝ	638	13,530	8,412	1,600
ΠΑΝΕΠΙΣΤΗΜΙΟ ΙΩΑΝΝΙΝΩΝ	450	10,404	6,544	1,493
ΙΟΝΙΟ ΠΑΝΕΠΙΣΤΗΜΙΟ	102	1,479	1,479	170
ΠΑΝΕΠΙΣΤΗΜΙΟ ΑΙΓΑΙΟΥ	241	3,830	2,890	504
ΠΑΝΕΠΙΣΤΗΜΙΟ ΚΡΗΤΗΣ	472	7,423	6,239	1,340
ΠΟΛΥΤΕΧΝΕΙΟ ΚΡΗΤΗΣ	200	1,730	NA	350
<b>ΣΥΝΟΛΟ ΑΕΙ</b>	<b>8,420</b>	<b>220,988</b>	<b>107,418</b>	<b>15,187</b>
ΤΕΙ ΑΘΗΝΩΝ	-	-	-	-
ΤΕΙ ΘΕΣΣΑΛΟΝΙΚΗΣ	1,000	18,585	15,161	0
ΤΕΙ ΠΕΙΡΑΙΩΣ	670	12,000	NA	0
ΤΕΙ ΠΑΤΡΑΣ	460	8,000	5,000	0
ΤΕΙ ΚΡΗΤΗΣ	675	8,600	NA	0
ΤΕΙ ΛΑΡΙΣΑΣ	657	11,000	9,000	0
ΤΕΙ ΔΥΤΙΚΗΣ ΜΑΚΕΔΟΝΙΑΣ	217	8,321	7,000	0
ΤΕΙ ΚΑΒΑΛΑΣ	390	4,500	3,100	0
ΤΕΙ ΣΕΡΡΩΝ	241	10,072	5,341	0
ΤΕΙ ΚΑΛΑΜΑΤΑΣ	120	3,500	2,500	0
ΤΕΙ ΗΠΕΙΡΟΥ	550	4,500	3,500	0
ΤΕΙ ΜΕΣΟΛΟΓΓΙΟΥ	200	3,300	2,500	0
ΤΕΙ ΛΑΜΙΑΣ	274	2,625	1,981	0
ΤΕΙ ΧΑΛΚΙΔΑΣ	268	5,971	2,077	0
<b>ΣΥΝΟΛΟ ΤΕΙ</b>	<b>5,722</b>	<b>100,974</b>	<b>57,160</b>	<b>0</b>
	<b>Faculty</b>	<b>Enrolled Students</b>	<b>Active Students</b>	<b>Graduate Students</b>

NA - Δεν απαντήθηκε

ΣΤΑΤΙΣΤΙΚΑ ΣΤΟΙΧΕΙΑ ΑΚΑΔΗΜΑΪΚΩΝ ΒΙΒΛΙΟΘΗΚΩΝ 1999

ΣΥΓΚΕΝΤΡΩΤΙΚΑ ΣΤΟΙΧΕΙΑ: ΑΚΑΔΗΜΑΪΚΟ ΠΡΟΣΩΠΙΚΟ-  
ΦΟΙΤΗΤΕΣ  
SUMMARY DATA: FACULTY-STUDENTS

	Μέλη Διδακτικού & Ερευνητικού Προσωπικού (1)	Εγγεγραμμένοι Φοιτητές (2)	Ενεργοί Φοιτητές (3)	Μεταπτυχιακοί Φοιτητές (4)
<b>ΒΙΒΛΙΟΘΗΚΕΣ ΑΕΙ</b>				
Διάμεσος	241	10,000	6,239	391
Μέγιστη τιμή	2,220	75,019	38,600	4,500
Ελάχιστη τιμή	22	422	408	8
<b>Σύνολο</b>	<b>8,420</b>	<b>220,988</b>	<b>107,418</b>	<b>15,187</b>
<b>Αριθμός Ιδρυμάτων ΑΕΙ</b>	17	17	15	16
<b>ΒΙΒΛΙΟΘΗΚΕΣ ΤΕΙ</b>				
Διάμεσος	390	8,000	3,500	0
Μέγιστη τιμή	1,000	18,585	15,161	0
Ελάχιστη τιμή	120	2,625	1,981	0
<b>Σύνολο</b>	<b>5,722</b>	<b>100,974</b>	<b>57,160</b>	<b>0</b>
<b>Αριθμός Ιδρυμάτων ΤΕΙ</b>	13	13	11	13
<b>ΓΕΝΙΚΟ ΣΥΝΟΛΟ GRAND TOTAL</b>	<b>14,142</b>	<b>321,962</b>	<b>164,578</b>	<b>15,187</b>
	<b>Faculty</b>	<b>Enrolled Students</b>	<b>Active Students</b>	<b>Graduate Students</b>

**ΔΕΙΚΤΕΣ ΑΠΟΤΙΜΗΣΗΣ**  
**ΑΚΑΔΗΜΑΪΚΩΝ ΒΙΒΛΙΟΘΗΚΩΝ**

**1999**



ΣΤΑΤΙΣΤΙΚΑ ΣΤΟΙΧΕΙΑ ΑΚΑΔΗΜΑΪΚΩΝ ΒΙΒΛΙΟΘΗΚΩΝ 1999

ΔΕΙΚΤΕΣ ΠΡΟΣΩΠΙΚΟΥ ΒΙΒΛΙΟΘΗΚΗΣ

	Βιβλιοθηκάριοι- νόμοι/Σύνολο προσωπικού Βιβλιοθήκης	Διοικητικό προσωπικό/Σύνολο προσωπικού Βιβλιοθήκης	Βοηθοί Βιβλιοθηκονόμοι/Σύνολο προσωπικού Βιβλιοθήκης
	(1)	(2)	(3)
<b>ΙΑΡΥΜΑ</b>			
ΠΑΝΕΠΙΣΤΗΜΙΟ ΑΘΗΝΩΝ	68.70%	26.96%	4.35%
ΕΘΝΙΚΟ ΜΕΤΣΟΒΙΟ ΠΟΛΥΤΕΧΝΕΙΟ	61.36%	20.45%	18.18%
ΓΕΩΠΟΝΙΚΟ ΠΑΝΕΠΙΣΤΗΜΙΟ ΑΘΗΝΩΝ	46.15%	23.08%	30.77%
ΑΝΩΤΑΤΗ ΣΧΟΛΗ ΚΑΛΩΝ ΤΕΧΝΩΝ	55.56%	44.44%	0.00%
ΟΙΚΟΝΟΜΙΚΟ ΠΑΝΕΠΙΣΤΗΜΙΟ ΑΘΗΝΩΝ	93.75%	3.13%	3.13%
ΠΑΝΤΕΙΟ ΠΑΝΕΠΙΣΤΗΜΙΟ ΑΘΗΝΩΝ	73.68%	21.05%	5.26%
ΠΑΝΕΠΙΣΤΗΜΙΟ ΠΕΙΡΑΙΩΣ	57.14%	42.86%	0.00%
ΧΑΡΟΚΟΠΕΙΟ ΠΑΝΕΠΙΣΤΗΜΙΟ	50.00%	0.00%	50.00%
ΑΡΙΣΤΟΤΕΛΕΙΟ ΠΑΝΕΠΙΣΤΗΜΙΟ ΘΕΣΣΑΛΟΝΙΚΗΣ	56.08%	30.41%	13.51%
ΠΑΝΕΠΙΣΤΗΜΙΟ ΜΑΚΕΔΟΝΙΑΣ	78.26%	21.74%	0.00%
ΔΗΜΟΚΡΙΤΕΙΟ ΠΑΝΕΠΙΣΤΗΜΙΟ ΘΡΑΚΗΣ	39.53%	34.88%	25.58%
ΠΑΝΕΠΙΣΤΗΜΙΟ ΠΑΤΡΩΝ	35.59%	13.56%	50.85%
ΠΑΝΕΠΙΣΤΗΜΙΟ ΙΩΑΝΝΙΝΩΝ	37.04%	28.40%	34.57%
ΙΟΝΙΟ ΠΑΝΕΠΙΣΤΗΜΙΟ	75.00%	12.50%	12.50%
ΠΑΝΕΠΙΣΤΗΜΙΟ ΔΙΓΑΙΟΥ	68.42%	0.00%	31.58%
ΠΑΝΕΠΙΣΤΗΜΙΟ ΚΡΗΤΗΣ	51.52%	28.79%	19.70%
ΠΟΛΥΤΕΧΝΕΙΟ ΚΡΗΤΗΣ	70.00%	30.00%	0.00%
<b>ΜΕΣΗ ΤΙΜΗ Α.Ε.Ι.</b>	<b>59.87%</b>	<b>22.48%</b>	<b>17.65%</b>
<b>ΤΥΠΙΚΗ ΑΠΟΚΛΙΣΗ Α.Ε.Ι.</b>	<b>15.97%</b>	<b>13.32%</b>	<b>17.14%</b>
<b>ΔΙΑΜΕΣΟΣ</b>	<b>57.14%</b>	<b>23.08%</b>	<b>13.51%</b>
ΤΕΙ ΑΘΗΝΩΝ	-	-	-
ΤΕΙ ΘΕΣΣΑΛΟΝΙΚΗΣ	71.43%	14.29%	14.29%
ΤΕΙ ΠΕΙΡΑΙΩΣ	41.67%	33.33%	25.00%
ΤΕΙ ΠΑΤΡΑΣ	36.36%	63.64%	0.00%
ΤΕΙ ΚΡΗΤΗΣ	43.75%	56.25%	0.00%
ΤΕΙ ΛΑΡΙΣΑΣ	54.55%	45.45%	0.00%
ΤΕΙ ΔΥΤΙΚΗΣ ΜΑΚΕΔΟΝΙΑΣ	80.00%	20.00%	0.00%
ΤΕΙ ΚΑΒΑΛΑΣ	75.00%	25.00%	0.00%
ΤΕΙ ΣΕΡΡΩΝ	31.25%	50.00%	18.75%
ΤΕΙ ΚΑΛΑΜΑΤΑΣ	66.67%	33.33%	0.00%
ΤΕΙ ΗΠΕΙΡΟΥ	71.43%	28.57%	0.00%
ΤΕΙ ΜΕΣΟΛΟΓΓΙΟΥ	66.67%	33.33%	0.00%
ΤΕΙ ΛΑΜΙΑΣ	60.00%	40.00%	0.00%
ΤΕΙ ΧΑΛΚΙΔΑΣ	25.00%	75.00%	0.00%
<b>ΜΕΣΗ ΤΙΜΗ Τ.Ε.Ι.</b>	<b>55.68%</b>	<b>39.86%</b>	<b>4.46%</b>
<b>ΤΥΠΙΚΗ ΑΠΟΚΛΙΣΗ Τ.Ε.Ι.</b>	<b>18.19%</b>	<b>17.62%</b>	<b>8.76%</b>
<b>ΔΙΑΜΕΣΟΣ</b>	<b>60.00%</b>	<b>33.33%</b>	<b>0.00%</b>
<b>ΜΕΣΗ ΤΙΜΗ ΙΔΡΥΜΑΤΩΝ</b>	<b>58,05%</b>	<b>30,01%</b>	<b>11,93%</b>
<b>ΤΥΠΙΚΗ ΑΠΟΚΛΙΣΗ ΙΔΡΥΜΑΤΩΝ</b>	<b>16,80%</b>	<b>17,41%</b>	<b>15,43%</b>
<b>ΔΙΑΜΕΣΟΣ</b>	<b>58,57%</b>	<b>28,68%</b>	<b>3,74%</b>

Professional Staff/Total  
Library's Staff

Support Staff/Total  
Library's Staff

Student assistants per total  
Library's Staff

ΣΤΑΤΙΣΤΙΚΑ ΣΤΟΙΧΕΙΑ ΑΚΑΔΗΜΑΪΚΩΝ ΒΙΒΛΙΟΘΗΚΩΝ 1999

ΔΕΙΚΤΕΣ ΠΡΟΣΩΠΙΚΟΥ ΒΙΒΛΙΟΘΗΚΗΣ

Βιβλιοθηκάριοι- νόμοι/Διοικητικό προσωπικό Βιβλιοθήκης	Συνολικός αριθμός προσωπικού Βιβλιοθήκης/ΔΕΠ	Συνολικός αριθμός προσωπικού Βιβλιοθήκης/Φοιτητή	
(4)	(5)	(6)	
<b>ACADEMIC INSTITUTIONS</b>			
0.39	0.06	0.004	NATIONAL & KAPODISTRIAN UNIVERSITY OF ATHENS
0.33	0.06	0.004	NATIONAL TECHNICAL UNIVERSITY OF ATHENS
0.50	0.08	0.004	AGRICULTURAL UNIVERSITY OF ATHENS
0.80	0.17	0.010	ATHENS SCHOOL OF FINE ARTS
0.03	0.17	0.005	ATHENS UNIVERSITY OF ECONOMICS & BUSINESS
0.29	0.06	0.002	PANTEION UNIVERSITY
0.75	0.11	0.002	UNIVERSITY OF PIRAEUS
0.00	0.18	0.010	HAROKOPIO UNIVERSITY OF ATHENS
0.54	0.07	0.003	ARISTOTLE UNIVERSITY OF THESSALONIKI
0.28	0.19	0.006	UNIVERSITY OF MACEDONIA
0.88	0.10	0.006	DEMOCRITUS UNIVERSITY OF THRACE
0.38	0.09	0.006	UNIVERSITY OF PATRAS
0.77	0.18	0.010	UNIVERSITY OF IOANNINA
0.17	0.08	0.005	IONION UNIVERSITY
0.00	0.08	0.006	UNIVERSITY OF THE AEGEAN
0.56	0.14	0.009	UNIVERSITY OF CRETE
0.43	0.05	0.006	TECHNICAL UNIVERSITY OF CRETE
<b>0.42</b>	<b>0.11</b>	<b>0.006</b>	<b>UNIVERSITIES' MEAN</b>
<b>0.28</b>	<b>0.05</b>	<b>0.003</b>	<b>UNIVERSITIES' STANDARD DEVIATION</b>
<b>0.39</b>	<b>0.09</b>	<b>0.006</b>	<b>MEDIAN</b>
-	-	-	TEI OF ATHENS
0.20	0.03	0.002	TEI OF THESSALONIKI
0.80	0.02	0.001	TEI OF PIRAEUS
1.75	0.02	0.002	TEI OF PATRAS
1.29	0.02	0.002	TEI OF CRETE
0.83	0.02	0.001	TEI OF LARISSA
0.25	0.05	0.001	TEI OF WEST MACEDONIA
0.33	0.01	0.001	TEI OF KAVALA
1.60	0.07	0.003	TEI OF SERRES
0.50	0.03	0.001	TEI OF KALAMATA
0.40	0.01	0.002	TEI OF EPIRUS
0.50	0.03	0.002	TEI MESOLOGIOU
0.67	0.02	0.003	TEI OF LAMIA
3.00	0.03	0.004	TEI OF CHALKIS
<b>0.93</b>	<b>0.03</b>	<b>0.002</b>	<b>T.E.I. MEAN</b>
<b>0.80</b>	<b>0.02</b>	<b>0.001</b>	<b>T.E.I. STANDARD DEVIATION</b>
<b>0.67</b>	<b>0.02</b>	<b>0.002</b>	<b>MEDIAN</b>
<b>0,64</b>	<b>0,07</b>	<b>0,004</b>	<b>INSTITUTIONS' MEAN</b>
<b>0,61</b>	<b>0,06</b>	<b>0,003</b>	<b>INSTITUTIONS' STANDARD DEVIATION</b>
<b>0.50</b>	<b>0,06</b>	<b>0,004</b>	<b>MEDIAN</b>
<b>Professional Staff/Support Staff</b>	<b>Total Staff per Faculty</b>	<b>Total Staff per Student</b>	

ΣΤΑΤΙΣΤΙΚΑ ΣΤΟΙΧΕΙΑ ΑΚΑΔΗΜΑΪΚΩΝ ΒΙΒΛΙΟΘΗΚΩΝ 1999

ΔΕΙΚΤΕΣ ΔΑΠΑΝΩΝ ΠΕΡΙΟΔΙΚΩΝ ΕΚΔΟΣΕΩΝ

	Δαπάνες Περιοδικών Εκδόσεων/Συνολικές δαπάνες προσκτήσεων Βιβλιοθήκης	Δαπάνες Περιοδικών Εκδόσεων/ΔΕΠ	Δαπάνες Περιοδικών Εκδόσεων/Φοιτητή
	(1)	(2)	(3)
<b>ΙΔΡΥΜΑ</b>			
ΠΑΝΕΠΙΣΤΗΜΙΟ ΑΘΗΝΩΝ	47.80%	101,537 δρχ.	6,979 δρχ.
ΕΘΝΙΚΟ ΜΕΤΣΩΒΙΟ ΠΟΛΥΤΕΧΝΕΙΟ	64.58%	471,429 δρχ.	32,709 δρχ.
ΓΕΩΠΟΝΙΚΟ ΠΑΝΕΠΙΣΤΗΜΙΟ ΑΘΗΝΩΝ	67.47%	696,203 δρχ.	34,098 δρχ.
ΑΝΩΤΑΤΗ ΣΧΟΛΗ ΚΑΛΩΝ ΤΕΧΝΩΝ	25.98%	98,365 δρχ.	5,578 δρχ.
ΟΙΚΟΝΟΜΙΚΟ ΠΑΝΕΠΙΣΤΗΜΙΟ ΑΘΗΝΩΝ	45.73%	819,672 δρχ.	21,429 δρχ.
ΠΑΝΤΕΙΟ ΠΑΝΕΠΙΣΤΗΜΙΟ ΑΘΗΝΩΝ	37.17%	69,079 δρχ.	2,442 δρχ.
ΠΑΝΕΠΙΣΤΗΜΙΟ ΠΕΙΡΑΙΩΣ	82.02%	292,000 δρχ.	5,325 δρχ.
ΧΑΡΟΚΟΠΕΙΟ ΠΑΝΕΠΙΣΤΗΜΙΟ	39.78%	396,955 δρχ.	20,993 δρχ.
ΑΡΙΣΤΟΤΕΛΕΙΟ ΠΑΝΕΠΙΣΤΗΜΙΟ ΘΕΣΣΑΛΟΝΙΚΗΣ	45.76%	218,707 δρχ.	11,265 δρχ.
ΠΑΝΕΠΙΣΤΗΜΙΟ ΜΑΚΕΔΟΝΙΑΣ	62.71%	847,593 δρχ.	27,402 δρχ.
ΔΗΜΟΚΡΙΤΕΙΟ ΠΑΝΕΠΙΣΤΗΜΙΟ ΘΡΑΚΗΣ	36.52%	501,398 δρχ.	26,580 δρχ.
ΠΑΝΕΠΙΣΤΗΜΙΟ ΠΑΤΡΩΝ	56.74%	507,284 δρχ.	32,326 δρχ.
ΠΑΝΕΠΙΣΤΗΜΙΟ ΙΩΑΝΝΙΝΩΝ	56.91%	844,444 δρχ.	47,281 δρχ.
ΙΟΝΙΟ ΠΑΝΕΠΙΣΤΗΜΙΟ	26.59%	370,059 δρχ.	22,890 δρχ.
ΠΑΝΕΠΙΣΤΗΜΙΟ ΑΙΓΑΙΟΥ	38.34%	291,776 δρχ.	20,718 δρχ.
ΠΑΝΕΠΙΣΤΗΜΙΟ ΚΡΗΤΗΣ	65.52%	620,763 δρχ.	38,659 δρχ.
ΠΟΛΥΤΕΧΝΕΙΟ ΚΡΗΤΗΣ	97.60%	813,425 δρχ.	94,038 δρχ.
<b>ΜΕΣΗ ΤΙΜΗ Α.Ε.Ι.</b>	<b>52.78%</b>	<b>468,275 δρχ.</b>	<b>26,513 δρχ.</b>
<b>ΤΥΠΙΚΗ ΑΠΟΚΛΙΣΗ Α.Ε.Ι.</b>	<b>19.25%</b>	<b>271,080 δρχ.</b>	<b>21,582 δρχ.</b>
<b>ΔΙΑΜΕΣΟΣ</b>	<b>47.80%</b>	<b>471,429 δρχ.</b>	<b>22,890 δρχ.</b>
ΤΕΙ ΑΘΗΝΩΝ	-	-	-
ΤΕΙ ΘΕΣΣΑΛΟΝΙΚΗΣ	20.16%	38,000 δρχ.	2,506 δρχ.
ΤΕΙ ΠΕΙΡΑΙΩΣ	30.46%	35,075 δρχ.	1,958 δρχ.
ΤΕΙ ΠΑΤΡΑΣ	77.54%	126,087 δρχ.	11,600 δρχ.
ΤΕΙ ΚΡΗΤΗΣ	31.25%	20,741 δρχ.	1,628 δρχ.
ΤΕΙ ΛΑΡΙΣΑΣ	67.64%	43,000 δρχ.	3,139 δρχ.
ΤΕΙ ΔΥΤΙΚΗΣ ΜΑΚΕΔΟΝΙΑΣ	12.64%	38,032 δρχ.	1,179 δρχ.
ΤΕΙ ΚΑΒΑΛΑΣ	10.67%	20,513 δρχ.	2,581 δρχ.
ΤΕΙ ΣΕΡΡΩΝ	32.56%	87,942 δρχ.	3,968 δρχ.
ΤΕΙ ΚΑΛΑΜΑΤΑΣ	37.26%	27,158 δρχ.	1,304 δρχ.
ΤΕΙ ΗΠΕΙΡΟΥ	27.88%	27,273 δρχ.	4,286 δρχ.
ΤΕΙ ΜΕΣΟΛΟΓΓΙΟΥ	7.29%	9,750 δρχ.	780 δρχ.
ΤΕΙ ΛΑΜΙΑΣ	19.75%	15,956 δρχ.	2,207 δρχ.
ΤΕΙ ΧΑΛΚΙΔΑΣ	0.28%	93 δρχ.	12 δρχ.
<b>ΜΕΣΗ ΤΙΜΗ Τ.Ε.Ι.</b>	<b>28.88%</b>	<b>37,663 δρχ.</b>	<b>2,858 δρχ.</b>
<b>ΤΥΠΙΚΗ ΑΠΟΚΛΙΣΗ Τ.Ε.Ι.</b>	<b>22.37%</b>	<b>33,964 δρχ.</b>	<b>2,892 δρχ.</b>
<b>ΔΙΑΜΕΣΟΣ</b>	<b>27.88%</b>	<b>27,273 δρχ.</b>	<b>2,207 δρχ.</b>
<b>ΜΕΣΗ ΤΙΜΗ ΙΔΡΥΜΑΤΩΝ</b>	<b>42.42%</b>	<b>281,677 δρχ.</b>	<b>16,262 δρχ.</b>
<b>ΤΥΠΙΚΗ ΑΠΟΚΛΙΣΗ ΙΔΡΥΜΑΤΩΝ</b>	<b>23.59%</b>	<b>296,856 δρχ.</b>	<b>20,065 δρχ.</b>
<b>ΔΙΑΜΕΣΟΣ</b>	<b>37.80%</b>	<b>113,812 δρχ.</b>	<b>6,279 δρχ.</b>
	Serials Expenditures/Total acquisitions' expenditures	Serials expenditures per Faculty	Serials expenditures per Student

ΣΤΑΤΙΣΤΙΚΑ ΣΤΟΙΧΕΙΑ ΑΚΑΔΗΜΑΪΚΩΝ ΒΙΒΛΙΟΘΗΚΩΝ 1999

ΔΕΙΚΤΕΣ ΔΑΠΑΝΩΝ ΜΟΝΟΓΡΑΦΙΩΝ

Δαπάνες Μονογραφιών/Συνολικές δαπάνες προσκτήσεων Βιβλιοθήκης	Δαπάνες Μονογραφιών/ ΔΕΠ	Δαπάνες Μονογραφιών/Φοιτητή	
(4)	(5)	(6)	
<b>ACADEMIC INSTITUTIONS</b>			
51.78%	110,005 δρχ.	7,561 δρχ.	NATIONAL & KAPODISTRIAN UNIVERSITY OF ATHENS
25.84%	188,594 δρχ.	13,085 δρχ.	NATIONAL TECHNICAL UNIVERSITY OF ATHENS
28.18%	290,747 δρχ.	14,240 δρχ.	AGRICULTURAL UNIVERSITY OF ATHENS
50.22%	190,115 δρχ.	10,781 δρχ.	ATHENS SCHOOL OF FINE ARTS
45.73%	819,672 δρχ.	21,429 δρχ.	ATHENS UNIVERSITY OF ECONOMICS & BUSINESS
61.95%	115,132 δρχ.	4,071 δρχ.	PANTEION UNIVERSITY
17.98%	64,000 δρχ.	1,167 δρχ.	UNIVERSITY OF PIRAEUS
42.78%	426,909 δρχ.	22,577 δρχ.	HAROKOPIO UNIVERSITY OF ATHENS
51.06%	244,014 δρχ.	12,569 δρχ.	ARISTOTLE UNIVERSITY OF THESSALONIKI
37.29%	503,924 δρχ.	16,291 δρχ.	UNIVERSITY OF MACEDONIA
62.69%	860,698 δρχ.	45,628 δρχ.	DEMOCRITUS UNIVERSITY OF THRACE
33.54%	299,813 δρχ.	19,105 δρχ.	UNIVERSITY OF PATRAS
42.19%	626,000 δρχ.	35,050 δρχ.	UNIVERSITY OF IOANNINA
63.91%	889,461 δρχ.	55,018 δρχ.	IONION UNIVERSITY
54.97%	418,299 δρχ.	29,702 δρχ.	UNIVERSITY OF THE AEGEAN
33.51%	317,479 δρχ.	19,772 δρχ.	UNIVERSITY OF CRETE
1.50%	12,500 δρχ.	1,445 δρχ.	TECHNICAL UNIVERSITY OF CRETE
<b>41.48%</b>	<b>375,139 δρχ.</b>	<b>19,382 δρχ.</b>	<b>UNIVERSITIES' MEAN</b>
<b>16.89%</b>	<b>279,567 δρχ.</b>	<b>14,894 δρχ.</b>	<b>UNIVERSITIES' STANDARD DEVIATION</b>
<b>42.78%</b>	<b>299,813 δρχ.</b>	<b>16,291 δρχ.</b>	<b>MEDIAN</b>
-	-	-	TEI OF ATHENS
79.84%	150,456 δρχ.	9,924 δρχ.	TEI OF THESSALONIKI
45.37%	52,239 δρχ.	2,917 δρχ.	TEI OF PIRAEUS
21.12%	34,348 δρχ.	3,160 δρχ.	TEI OF PATRAS
68.75%	45,630 δρχ.	3,581 δρχ.	TEI OF CRETE
26.45%	16,816 δρχ.	1,228 δρχ.	TEI OF LARISSA
75.39%	226,760 δρχ.	7,030 δρχ.	TEI OF WEST MACEDONIA
89.33%	171,795 δρχ.	21,613 δρχ.	TEI OF KAVALA
62.87%	169,801 δρχ.	7,662 δρχ.	TEI OF SERRES
62.74%	45,733 δρχ.	2,195 δρχ.	TEI OF KALAMATA
66.91%	65,455 δρχ.	10,286 δρχ.	TEI OF EPIRUS
91.75%	122,795 δρχ.	9,824 δρχ.	TEI MESOLOGIOU
80.25%	64,832 δρχ.	8,967 δρχ.	TEI OF LAMIA
88.07%	29,664 δρχ.	3,828 δρχ.	TEI OF CHALKIS
<b>66.07%</b>	<b>92,025 δρχ.</b>	<b>7,093 δρχ.</b>	<b>T.E.I. MEAN</b>
<b>22.75%</b>	<b>67,776 δρχ.</b>	<b>5,436 δρχ.</b>	<b>T.E.I. STANDARD DEVIATION</b>
<b>68.75%</b>	<b>64,832 δρχ.</b>	<b>7,029 δρχ.</b>	<b>MEDIAN</b>
<b>52.13%</b>	<b>252,456 δρχ.</b>	<b>14,057 δρχ.</b>	<b>INSTITUTIONS' MEAN</b>
<b>22.92%</b>	<b>255,701 δρχ.</b>	<b>13,152 δρχ.</b>	<b>INSTITUTIONS' STANDARD DEVIATION</b>
<b>51.42%</b>	<b>170,798 δρχ.</b>	<b>10,105 δρχ.</b>	<b>MEDIAN</b>
<b>Monographs expenditures/ Total acquisitions' expenditures</b>	<b>Monographs expenditures per Faculty</b>	<b>Monographs expenditures per Student</b>	

ΣΤΑΤΙΣΤΙΚΑ ΣΤΟΙΧΕΙΑ ΑΚΑΔΗΜΑΪΚΩΝ ΒΙΒΛΙΟΘΗΚΩΝ 1999

ΔΕΙΚΤΕΣ ΔΑΠΑΝΩΝ ΠΡΟΣΚΤΗΣΕΩΝ ΒΙΒΛΙΟΘΗΚΗΣ

	Δαπάνες προσακτώσεων Βιβλιοθήκης/Συνολικές λειτουργικές δαπάνες	Δαπάνες προσακτώσεων Βιβλιοθήκης/ΔΕΠ	Δαπάνες προσακτώσεων Βιβλιοθήκης/Φοιτητή
ΙΔΡΥΜΑ	(1)	(2)	(3)
ΠΑΝΕΠΙΣΤΗΜΙΟ ΑΘΗΝΩΝ	93.14%	212,430 δρχ.	14,602 δρχ.
ΕΘΝΙΚΟ ΜΕΤΣΟΒΙΟ ΠΟΛΥΤΕΧΝΕΙΟ	95.34%	729,983 δρχ.	50,648 δρχ.
ΓΕΩΠΟΝΙΚΟ ΠΑΝΕΠΙΣΤΗΜΙΟ ΑΘΗΝΩΝ	98.67%	1,031,886 δρχ.	50,539 δρχ.
ΑΝΩΤΑΤΗ ΣΧΟΛΗ ΚΑΛΩΝ ΤΕΧΝΩΝ	82.20%	378,596 δρχ.	21,469 δρχ.
ΟΙΚΟΝΟΜΙΚΟ ΠΑΝΕΠΙΣΤΗΜΙΟ ΑΘΗΝΩΝ	96.53%	1,792,350 δρχ.	46,857 δρχ.
ΠΑΝΤΕΙΟ ΠΑΝΕΠΙΣΤΗΜΙΟ ΑΘΗΝΩΝ	89.68%	185,855 δρχ.	6,571 δρχ.
ΠΑΝΕΠΙΣΤΗΜΙΟ ΠΕΙΡΑΙΩΣ	93.09%	356,000 δρχ.	6,493 δρχ.
ΧΑΡΟΚΟΠΕΙΟ ΠΑΝΕΠΙΣΤΗΜΙΟ	92.75%	997,955 δρχ.	52,776 δρχ.
ΑΡΙΣΤΟΤΕΛΕΙΟ ΠΑΝΕΠΙΣΤΗΜΙΟ ΘΕΣΣΑΛΟΝΙΚΗΣ	91.66%	477,902 δρχ.	24,616 δρχ.
ΠΑΝΕΠΙΣΤΗΜΙΟ ΜΑΚΕΔΟΝΙΑΣ	96.54%	1,351,517 δρχ.	43,693 δρχ.
ΔΗΜΟΚΡΙΤΕΙΟ ΠΑΝΕΠΙΣΤΗΜΙΟ ΘΡΑΚΗΣ	98.67%	1,373,034 δρχ.	72,788 δρχ.
ΠΑΝΕΠΙΣΤΗΜΙΟ ΠΑΤΡΩΝ	96.36%	893,978 δρχ.	56,967 δρχ.
ΠΑΝΕΠΙΣΤΗΜΙΟ ΙΩΑΝΝΙΝΩΝ	95.02%	1,483,778 δρχ.	83,078 δρχ.
ΙΟΝΙΟ ΠΑΝΕΠΙΣΤΗΜΙΟ	98.37%	1,391,765 δρχ.	86,089 δρχ.
ΠΑΝΕΠΙΣΤΗΜΙΟ ΑΙΓΑΙΟΥ	95.42%	760,988 δρχ.	54,036 δρχ.
ΠΑΝΕΠΙΣΤΗΜΙΟ ΚΡΗΤΗΣ	93.70%	947,441 δρχ.	59,004 δρχ.
ΠΟΛΥΤΕΧΝΕΙΟ ΚΡΗΤΗΣ	98.84%	833,425 δρχ.	96,350 δρχ.
<b>ΜΕΣΗ ΤΙΜΗ Α.Ε.Ι.</b>	<b>94.47%</b>	<b>894,052 δρχ.</b>	<b>48,622 δρχ.</b>
<b>ΤΥΠΙΚΗ ΑΠΟΚΛΙΣΗ Α.Ε.Ι.</b>	<b>4.13%</b>	<b>475,434 δρχ.</b>	<b>27,072 δρχ.</b>
<b>ΔΙΑΜΕΣΟΣ</b>	<b>95.34%</b>	<b>893,978 δρχ.</b>	<b>50,648 δρχ.</b>
ΤΕΙ ΑΘΗΝΩΝ	-	-	-
ΤΕΙ ΘΕΣΣΑΛΟΝΙΚΗΣ	96.37%	188,456 δρχ.	12,430 δρχ.
ΤΕΙ ΠΕΙΡΑΙΩΣ	84.64%	115,149 δρχ.	6,429 δρχ.
ΤΕΙ ΠΑΤΡΑΣ	92.93%	162,609 δρχ.	14,960 δρχ.
ΤΕΙ ΚΡΗΤΗΣ	92.18%	66,370 δρχ.	5,209 δρχ.
ΤΕΙ ΛΑΡΙΣΑΣ	97.11%	63,569 δρχ.	4,641 δρχ.
ΤΕΙ ΔΥΤΙΚΗΣ ΜΑΚΕΔΟΝΙΑΣ	68.51%	300,774 δρχ.	9,324 δρχ.
ΤΕΙ ΚΑΒΑΛΑΣ	89.00%	192,308 δρχ.	24,194 δρχ.
ΤΕΙ ΣΕΡΡΩΝ	90.38%	270,066 δρχ.	12,186 δρχ.
ΤΕΙ ΚΑΛΑΜΑΤΑΣ	85.60%	72,892 δρχ.	3,499 δρχ.
ΤΕΙ ΗΠΕΙΡΟΥ	97.29%	97,818 δρχ.	15,371 δρχ.
ΤΕΙ ΜΕΣΟΛΟΓΓΙΟΥ	98.49%	133,830 δρχ.	10,706 δρχ.
ΤΕΙ ΛΑΜΙΑΣ	97.65%	80,788 δρχ.	11,174 δρχ.
ΤΕΙ ΧΑΛΚΙΔΑΣ	90.73%	33,683 δρχ.	4,346 δρχ.
<b>ΜΕΣΗ ΤΙΜΗ Τ.Ε.Ι.</b>	<b>90.84%</b>	<b>136,793 δρχ.</b>	<b>10,344 δρχ.</b>
<b>ΤΥΠΙΚΗ ΑΠΟΚΛΙΣΗ Τ.Ε.Ι.</b>	<b>8.12%</b>	<b>82,279 δρχ.</b>	<b>5,810 δρχ.</b>
<b>ΔΙΑΜΕΣΟΣ</b>	<b>92.18%</b>	<b>115,149 δρχ.</b>	<b>10,706 δρχ.</b>
<b>ΜΕΣΗ ΤΙΜΗ ΙΔΡΥΜΑΤΩΝ</b>	<b>92.90%</b>	<b>565,906 δρχ.</b>	<b>32,035 δρχ.</b>
<b>ΤΥΠΙΚΗ ΑΠΟΚΛΙΣΗ ΙΔΡΥΜΑΤΩΝ</b>	<b>6.33%</b>	<b>522,665 δρχ.</b>	<b>28,116 δρχ.</b>
<b>ΔΙΑΜΕΣΟΣ</b>	<b>94.36%</b>	<b>328,387 δρχ.</b>	<b>18,420 δρχ.</b>
	Acquisitions' expenditures/Total operational expenditures	Acquisitions' expenditures/Faculty	Acquisitions' expenditures/Student

ΔΕΙΚΤΕΣ ΛΕΙΤΟΥΡΓΙΚΩΝ ΔΑΠΑΝΩΝ

Δαπάνες Βιβλιοδεσίας/ Συνολικές λειτουργικές δαπάνες	Λειτουργικές δαπάνες/ Συνολικές δαπάνες Βιβλιοθήκης	Λειτουργικές δαπάνες/ΔΕΠ	Λειτουργικές δαπάνες/ Φοιτητή	
(4)	(5)	(6)	(7)	
<b>ACADEMIC INSTITUTIONS</b>				
2.06%	51.83%	228,070 δρχ.	15,677 δρχ.	NATIONAL & KAPODISTRIAN UNIVERSITY OF ATHENS
2.80%	44.90%	765,673 δρχ.	53,124 δρχ.	NATIONAL TECHNICAL UNIVERSITY OF ATHENS
1.33%	100.00%	1,045,810 δρχ.	51,221 δρχ.	AGRICULTURAL UNIVERSITY OF ATHENS
1.13%	71.19%	460,596 δρχ.	26,119 δρχ.	ATHENS SCHOOL OF FINE ARTS
2.94%	91.89%	1,856,831 δρχ.	48,543 δρχ.	ATHENS UNIVERSITY OF ECONOMICS & BUSINESS
4.76%	97.67%	207,237 δρχ.	7,327 δρχ.	PANTEION UNIVERSITY
2.09%	59.47%	382,408 δρχ.	6,974 δρχ.	UNIVERSITY OF PIRAEUS
0.00%	100.00%	1,075,955 δρχ.	56,901 δρχ.	HAROKOPIO UNIVERSITY OF ATHENS
4.96%	86.20%	521,373 δρχ.	26,855 δρχ.	ARISTOTLE UNIVERSITY OF THESSALONIKI
3.46%	86.60%	1,400,017 δρχ.	45,261 δρχ.	UNIVERSITY OF MACEDONIA
0.24%	72.90%	1,391,498 δρχ.	73,767 δρχ.	DEMOCRITUS UNIVERSITY OF THRACE
0.25%	90.56%	927,748 δρχ.	59,119 δρχ.	UNIVERSITY OF PATRAS
4.27%	98.87%	1,561,556 δρχ.	87,433 δρχ.	UNIVERSITY OF IOANNINA
0.00%	95.97%	1,414,775 δρχ.	87,512 δρχ.	IONION UNIVERSITY
3.38%	71.48%	797,523 δρχ.	56,630 δρχ.	UNIVERSITY OF THE AEGEAN
1.14%	86.30%	1,011,100 δρχ.	62,969 δρχ.	UNIVERSITY OF CRETE
0.42%	92.79%	843,165 δρχ.	97,476 δρχ.	TECHNICAL UNIVERSITY OF CRETE
<b>2.07%</b>	<b>82.27%</b>	<b>934,784 δρχ.</b>	<b>50,759 δρχ.</b>	<b>UNIVERSITIES' MEAN</b>
<b>1.69%</b>	<b>17.36%</b>	<b>482,315 δρχ.</b>	<b>27,332 δρχ.</b>	<b>UNIVERSITIES' STANDARD DEVIATION</b>
<b>2.06%</b>	<b>86.60%</b>	<b>927,748 δρχ.</b>	<b>53,124 δρχ.</b>	<b>MEDIAN</b>
-	-	-	-	TEI OF ATHENS
0.26%	100.00%	195,553 δρχ.	12,898 δρχ.	TEI OF THESSALONIKI
3.29%	62.93%	136,045 δρχ.	7,596 δρχ.	TEI OF PIRAEUS
1.24%	72.87%	174,974 δρχ.	16,098 δρχ.	TEI OF PATRAS
4.12%	47.93%	72,000 δρχ.	5,651 δρχ.	TEI OF CRETE
0.00%	31.31%	65,460 δρχ.	4,779 δρχ.	TEI OF LARISSA
0.00%	80.86%	439,023 δρχ.	13,610 δρχ.	TEI OF WEST MACEDONIA
8.43%	45.73%	216,077 δρχ.	27,184 δρχ.	TEI OF KAVALA
0.02%	51.73%	298,822 δρχ.	13,484 δρχ.	TEI OF SERRES
0.00%	13.69%	85,150 δρχ.	4,087 δρχ.	TEI OF KALAMATA
0.00%	10.14%	100,545 δρχ.	15,800 δρχ.	TEI OF EPIRUS
0.00%	75.64%	135,885 δρχ.	10,871 δρχ.	TEI MESOLOGIOU
0.00%	42.24%	82,734 δρχ.	11,443 δρχ.	TEI OF LAMIA
0.00%	100.00%	37,123 δρχ.	4,790 δρχ.	TEI OF CHALKIS
<b>1.34%</b>	<b>56.54%</b>	<b>156,876 δρχ.</b>	<b>11,407 δρχ.</b>	<b>T.E.I. MEAN</b>
<b>2.54%</b>	<b>28.99%</b>	<b>111,682 δρχ.</b>	<b>6,396 δρχ.</b>	<b>T.E.I. STANDARD DEVIATION</b>
<b>0.00%</b>	<b>51.73%</b>	<b>135,885 δρχ.</b>	<b>11,443 δρχ.</b>	<b>MEDIAN</b>
<b>1.75%</b>	<b>71.12%</b>	<b>597,690 δρχ.</b>	<b>33,707 δρχ.</b>	<b>INSTITUTIONS' MEAN</b>
<b>2.09%</b>	<b>26.12%</b>	<b>535,935 δρχ.</b>	<b>28,679 δρχ.</b>	<b>INSTITUTIONS' STANDARD DEVIATION</b>
<b>1.13%</b>	<b>74.27%</b>	<b>410,716 δρχ.</b>	<b>21,108 δρχ.</b>	<b>MEDIAN</b>
<b>Binding expenditures/ Total operational expenditures</b>	<b>Operational expenditures/ Total library expenditures</b>	<b>Operational expenditures/ Faculty</b>	<b>Operational expenditures/ Student</b>	

ΣΤΑΤΙΣΤΙΚΑ ΣΤΟΙΧΕΙΑ ΑΚΑΔΗΜΑΪΚΩΝ ΒΙΒΛΙΟΘΗΚΩΝ 1999

ΔΕΙΚΤΕΣ ΣΥΛΛΟΓΗΣ ΒΙΒΛΙΟΘΗΚΗΣ

	Μονογραφίες που εισήλθαν στη Βιβλιοθήκη το τρέχον έτος/ΔΕΠ (τόμοι)	Μονογραφίες που εισήλθαν στη Βιβλιοθήκη το τρέχον έτος /Φοιτητή (τόμοι)	Μονογραφίες στη Βιβλ./ ΔΕΠ (τόμοι)	Μονογραφίες στη Βιβλ./ Φοιτητή (τόμοι)
	(1)	(2)	(3)	(4)
<b>ΙΑΡΥΜΑ</b>				
ΠΑΝΕΠΙΣΤΗΜΙΟ ΑΘΗΝΩΝ	13.52	0.93	325.15	22.35
ΕΘΝΙΚΟ ΜΕΤΣΟΒΙΟ ΠΟΛΥΤΕΧΝΕΙΟ	10.00	0.69	322.14	22.35
ΓΕΩΠΟΝΙΚΟ ΠΑΝΕΠΙΣΤΗΜΙΟ ΑΘΗΝΩΝ	11.30	0.55	200.53	9.82
ΑΝΩΤΑΤΗ ΣΧΟΛΗ ΚΑΛΩΝ ΤΕΧΝΩΝ	30.88	1.75	547.87	31.07
ΟΙΚΟΝΟΜΙΚΟ ΠΑΝΕΠΙΣΤΗΜΙΟ ΑΘΗΝΩΝ	23.50	0.61	586.61	15.34
ΠΑΝΤΕΙΟ ΠΑΝΕΠΙΣΤΗΜΙΟ ΑΘΗΝΩΝ	18.75	0.66	184.98	6.54
ΠΑΝΕΠΙΣΤΗΜΙΟ ΠΕΙΡΑΙΩΣ	24.64	0.45	268.95	4.91
ΧΑΡΟΚΟΠΕΙΟ ΠΑΝΕΠΙΣΤΗΜΙΟ	48.36	2.56	267.09	14.13
ΑΡΙΣΤΟΤΕΛΕΙΟ ΠΑΝΕΠΙΣΤΗΜΙΟ ΘΕΣΣΑΛΟΝΙΚΗΣ	13.88	0.71	467.32	24.07
ΠΑΝΕΠΙΣΤΗΜΙΟ ΜΑΚΕΔΟΝΙΑΣ	19.49	0.63	589.35	19.05
ΔΗΜΟΚΡΙΤΕΙΟ ΠΑΝΕΠΙΣΤΗΜΙΟ ΘΡΑΚΗΣ	37.87	2.01	582.13	30.86
ΠΑΝΕΠΙΣΤΗΜΙΟ ΠΑΤΡΩΝ	22.97	1.46	276.96	17.65
ΠΑΝΕΠΙΣΤΗΜΙΟ ΙΩΑΝΝΙΝΩΝ	30.34	1.70	933.34	52.26
ΙΟΝΙΟ ΠΑΝΕΠΙΣΤΗΜΙΟ	93.07	5.76	546.77	33.82
ΠΑΝΕΠΙΣΤΗΜΙΟ ΑΙΓΑΙΟΥ	41.75	2.96	340.18	24.16
ΠΑΝΕΠΙΣΤΗΜΙΟ ΚΡΗΤΗΣ	58.92	3.67	764.12	47.59
ΠΟΛΥΤΕΧΝΕΙΟ ΚΡΗΤΗΣ	11.29	1.31	372.13	43.02
<b>ΜΕΣΗ ΤΙΜΗ Α.Ε.Ι.</b>	<b>30.03</b>	<b>1.67</b>	<b>445.62</b>	<b>24.65</b>
<b>ΤΥΠΙΚΗ ΑΠΟΚΛΙΣΗ Α.Ε.Ι.</b>	<b>21.42</b>	<b>1.41</b>	<b>206.98</b>	<b>13.73</b>
<b>ΔΙΑΜΕΣΟΣ</b>	<b>23.50</b>	<b>1.31</b>	<b>372.12</b>	<b>22.35</b>
ΤΕΙ ΑΘΗΝΩΝ	-	-	-	-
ΤΕΙ ΘΕΣΣΑΛΟΝΙΚΗΣ	3.61	0.24	60.65	4.00
ΤΕΙ ΠΕΙΡΑΙΩΣ	6.81	0.38	20.44	1.14
ΤΕΙ ΠΑΤΡΑΣ	3.26	0.30	37.72	3.47
ΤΕΙ ΚΡΗΤΗΣ	15.56	1.22	64.57	5.07
ΤΕΙ ΛΑΡΙΣΑΣ	2.65	0.19	37.66	2.75
ΤΕΙ ΔΥΤΙΚΗΣ ΜΑΚΕΔΟΝΙΑΣ	19.19	0.60	99.18	3.07
ΤΕΙ ΚΑΒΑΛΑΣ	5.44	0.68	43.94	5.53
ΤΕΙ ΣΕΡΡΩΝ	18.90	0.85	74.20	3.35
ΤΕΙ ΚΑΛΑΜΑΤΑΣ	12.50	0.60	72.50	3.48
ΤΕΙ ΗΠΕΙΡΟΥ	3.09	0.49	20.07	3.15
ΤΕΙ ΜΕΣΟΛΟΓΓΙΟΥ	15.00	1.20	108.25	8.66
ΤΕΙ ΛΑΜΙΑΣ	5.45	0.75	16.97	2.35
ΤΕΙ ΧΑΛΚΙΔΑΣ	7.46	0.96	20.11	2.60
<b>ΜΕΣΗ ΤΙΜΗ Τ.Ε.Ι.</b>	<b>9.15</b>	<b>0.65</b>	<b>52.02</b>	<b>3.74</b>
<b>ΤΥΠΙΚΗ ΑΠΟΚΛΙΣΗ Τ.Ε.Ι.</b>	<b>6.21</b>	<b>0.34</b>	<b>30.65</b>	<b>1.86</b>
<b>ΔΙΑΜΕΣΟΣ</b>	<b>6.81</b>	<b>0.60</b>	<b>43.94</b>	<b>3.35</b>
<b>ΜΕΣΗ ΤΙΜΗ ΙΑΡΥΜΑΤΩΝ</b>	<b>20.98</b>	<b>1.23</b>	<b>275.06</b>	<b>15.59</b>
<b>ΤΥΠΙΚΗ ΑΠΟΚΛΙΣΗ ΙΑΡΥΜΑΤΩΝ</b>	<b>19.49</b>	<b>1.19</b>	<b>251.75</b>	<b>14.71</b>
<b>ΔΙΑΜΕΣΟΣ</b>	<b>15.28</b>	<b>0.73</b>	<b>233.81</b>	<b>9.24</b>
	<b>Monographs added during the year per Faculty</b>	<b>Monographs in Library during the year per Student</b>	<b>Monographs in Library per Faculty</b>	<b>Monographs in Library per Student</b>

ΔΕΙΚΤΕΣ ΣΥΛΛΟΓΗΣ ΒΙΒΛΙΟΘΗΚΗΣ

Περιοδικές Εκδόσεις/ ΔΕΠ	Περιοδικές Εκδόσεις/ Φοιτητή	
(5)	(6)	
<b>ACADEMIC INSTITUTIONS</b>		
1.46	-	NATIONAL & KAPODISTRIAN UNIVERSITY OF ATHENS
1.37	0.03	NATIONAL TECHNICAL UNIVERSITY OF ATHENS
4.32	0.17	AGRICULTURAL UNIVERSITY OF ATHENS
3.17	0.14	ATHENS SCHOOL OF FINE ARTS
6.64	0.14	ATHENS UNIVERSITY OF ECONOMICS & BUSINESS
1.85	0.06	PANTEION UNIVERSITY
3.56	0.06	UNIVERSITY OF PIRAEUS
0.09	0.19	HAROKOPIO UNIVERSITY OF ATHENS
10.25	0.09	ARISTOTLE UNIVERSITY OF THESSALONIKI
9.76	0.28	UNIVERSITY OF MACEDONIA
3.96	0.27	DEMOCRITUS UNIVERSITY OF THRACE
4.01	0.16	UNIVERSITY OF PATRAS
4.52	0.28	UNIVERSITY OF IOANNINA
7.16	-	IONION UNIVERSITY
4.12	0.20	UNIVERSITY OF THE AEGEAN
3.79	-	UNIVERSITY OF CRETE
3.77	0.43	TECHNICAL UNIVERSITY OF CRETE
<b>4.34</b>	<b>0.23</b>	<b>UNIVERSITIES' MEAN</b>
<b>2.76</b>	<b>0.14</b>	<b>UNIVERSITIES' STANDARD DEVIATION</b>
<b>3.96</b>	<b>0.21</b>	<b>MEDIAN</b>
-	-	TEI OF ATHENS
0.41	0.02	TEI OF THESSALONIKI
0.10	0.01	TEI OF PIRAEUS
0.46	0.03	TEI OF PATRAS
0.35	0.04	TEI OF CRETE
0.37	0.03	TEI OF LARISSA
0.45	0.01	TEI OF WEST MACEDONIA
0.33	0.04	TEI OF KAVALA
0.79	0.02	TEI OF SERRES
0.60	0.04	TEI OF KALAMATA
0.16	0.04	TEI OF EPIRUS
0.26	-	TEI MESOLOGIOU
0.26	-	TEI OF LAMIA
0.21	0.01	TEI OF CHALKIS
<b>0.37</b>	<b>0.03</b>	<b>T.E.I. MEAN</b>
<b>0.19</b>	<b>0.01</b>	<b>T.E.I STANDARD DEVIATION</b>
<b>0.35</b>	<b>0.03</b>	<b>MEDIAN</b>
<b>2.62</b>	<b>0.14</b>	<b>INSTITUTIONS' MEAN</b>
<b>2.87</b>	<b>0.15</b>	<b>INSTITUTIONS' STANDARD DEVIATION</b>
<b>1.41</b>	<b>0.07</b>	<b>MEDIAN</b>
<b>Serials per Faculty</b>	<b>Serials per Student</b>	



ΣΤΑΤΙΣΤΙΚΑ ΣΤΟΙΧΕΙΑ ΑΚΑΔΗΜΑΪΚΩΝ ΒΙΒΛΙΟΘΗΚΩΝ 1999

ΔΕΙΚΤΕΣ ΔΙΑΔΑΝΕΙΣΜΟΥ

ΙΔΡΥΜΑ	Αιτήματα που ικανοποιήθηκαν για άλλες Βιβλιοθ./Αιτήματα που ικανοποιήθηκαν για τη Βιβλιοθήκη σας	Αιτήματα που ικανοποιήθηκαν για τη Βιβλιοθήκη σας/ΔΕΠ	Αιτήματα που ικανοποιήθηκαν για τη Βιβλιοθήκη σας/Φοιτητή
	(1)	(2)	(3)
ΠΑΝΕΠΙΣΤΗΜΙΟ ΑΘΗΝΩΝ	1.08	0.19	0.013
ΕΘΝΙΚΟ ΜΕΤΣΟΒΙΟ ΠΟΛΥΤΕΧΝΕΙΟ	0.09	1.54	0.107
ΓΕΩΠΟΝΙΚΟ ΠΑΝΕΠΙΣΤΗΜΙΟ ΑΘΗΝΩΝ	0.30	0.76	0.037
ΑΝΩΤΑΤΗ ΣΧΟΛΗ ΚΑΛΩΝ ΤΕΧΝΩΝ	-	0.00	0.000
ΟΙΚΟΝΟΜΙΚΟ ΠΑΝΕΠΙΣΤΗΜΙΟ ΑΘΗΝΩΝ	4.52	0.34	0.009
ΠΑΝΤΕΙΟ ΠΑΝΕΠΙΣΤΗΜΙΟ ΑΘΗΝΩΝ	1.12	0.34	0.012
ΠΑΝΕΠΙΣΤΗΜΙΟ ΠΕΙΡΑΙΩΣ	2.85	1.04	0.019
ΧΑΡΟΚΟΠΕΙΟ ΠΑΝΕΠΙΣΤΗΜΙΟ	2.87	2.77	0.147
ΑΡΙΣΤΟΤΕΛΕΙΟ ΠΑΝΕΠΙΣΤΗΜΙΟ ΘΕΣΣΑΛΟΝΙΚΗΣ	0.55	1.88	0.097
ΠΑΝΕΠΙΣΤΗΜΙΟ ΜΑΚΕΔΟΝΙΑΣ	0.13	28.58	0.924
ΔΗΜΟΚΡΙΤΕΙΟ ΠΑΝΕΠΙΣΤΗΜΙΟ ΘΡΑΚΗΣ	2.25	0.72	0.038
ΠΑΝΕΠΙΣΤΗΜΙΟ ΠΑΤΡΩΝ	-	6.30	0.401
ΠΑΝΕΠΙΣΤΗΜΙΟ ΙΩΑΝΝΙΝΩΝ	2.08	1.96	0.110
ΙΟΝΙΟ ΠΑΝΕΠΙΣΤΗΜΙΟ	-	0.00	0.000
ΠΑΝΕΠΙΣΤΗΜΙΟ ΑΙΓΑΙΟΥ	0.75	2.88	0.205
ΠΑΝΕΠΙΣΤΗΜΙΟ ΚΡΗΤΗΣ	0.36	11.48	0.715
ΠΟΛΥΤΕΧΝΕΙΟ ΚΡΗΤΗΣ	0.21	10.75	1.243
<b>ΜΕΣΗ ΤΙΜΗ Α.Ε.Ι.</b>	<b>1.37</b>	<b>4.21</b>	<b>0.24</b>
<b>ΤΥΠΙΚΗ ΑΠΟΚΛΙΣΗ Α.Ε.Ι.</b>	<b>1.35</b>	<b>7.21</b>	<b>0.37</b>
<b>ΔΙΑΜΕΣΟΣ</b>	<b>0.92</b>	<b>1.54</b>	<b>0.10</b>
ΤΕΙ ΑΘΗΝΩΝ	-	-	-
ΤΕΙ ΘΕΣΣΑΛΟΝΙΚΗΣ	0.30	0.14	0.009
ΤΕΙ ΠΕΙΡΑΙΩΣ	-	0.00	0.000
ΤΕΙ ΠΑΤΡΑΣ	0.00	0.00	0.000
ΤΕΙ ΗΡΑΚΛΕΙΟΥ	0.10	1.48	0.116
ΤΕΙ ΛΑΡΙΣΑΣ	-	0.00	0.000
ΤΕΙ ΔΥΤΙΚΗΣ ΜΑΚΕΔΟΝΙΑΣ	0.00	0.02	0.001
ΤΕΙ ΚΑΒΑΛΑΣ	-	0.00	0.000
ΤΕΙ ΣΕΡΡΩΝ	0.00	0.10	0.005
ΤΕΙ ΚΑΛΑΜΑΤΑΣ	-	0.00	0.000
ΤΕΙ ΗΠΕΙΡΟΥ	0.15	0.18	0.029
ΤΕΙ ΜΕΣΟΛΟΓΓΙΟΥ	-	0.00	0.000
ΤΕΙ ΛΑΜΙΑΣ	-	0.00	0.000
ΤΕΙ ΧΑΛΚΙΔΑΣ	-	0.00	0.000
<b>ΜΕΣΗ ΤΙΜΗ Τ.Ε.Ι.</b>	<b>0.09</b>	<b>0.15</b>	<b>0.012</b>
<b>ΤΥΠΙΚΗ ΑΠΟΚΛΙΣΗ Τ.Ε.Ι.</b>	<b>0.12</b>	<b>0.41</b>	<b>0.032</b>
<b>ΔΙΑΜΕΣΟΣ</b>	<b>0.05</b>	<b>0.00</b>	<b>0.000</b>
<b>ΜΕΣΗ ΤΙΜΗ ΙΔΡΥΜΑΤΩΝ</b>	<b>0.99</b>	<b>2.45</b>	<b>0.14</b>
<b>ΤΥΠΙΚΗ ΑΠΟΚΛΙΣΗ ΙΔΡΥΜΑΤΩΝ</b>	<b>1.27</b>	<b>5.74</b>	<b>0.30</b>
<b>ΔΙΑΜΕΣΟΣ</b>	<b>0.33</b>	<b>0.26</b>	<b>0.01</b>
	Items loaned/items borrowed (ILL)	Items borrowed/Faculty	Items borrowed/Student

**ΔΕΙΚΤΕΣ ΑΠΟΤΙΜΗΣΗΣ**  
**ΑΚΑΔΗΜΑΪΚΩΝ ΒΙΒΛΙΟΘΗΚΩΝ**  
**1998-1999**

ΣΤΑΤΙΣΤΙΚΑ ΣΤΟΙΧΕΙΑ ΑΚΑΔΗΜΑΪΚΩΝ ΒΙΒΛΙΟΘΗΚΩΝ 1999

ΣΥΝΟΛΙΚΟΣ ΑΡΙΘΜΟΣ ΠΡΟΣΩΠΙΚΟΥ ΒΙΒΛΙΟΘΗΚΗΣ ΑΝΑ ΔΙΔΑΚΤΙΚΟ & ΕΡΕΥΝΗΤΙΚΟ  
ΠΡΟΣΩΠΙΚΟ ΙΔΡΥΜΑΤΟΣ

ΙΔΡΥΜΑ	Συνολικό προσωπικό Βιβλιοθήκης/ΔΕΠ 1998	Συνολικό προσωπικό Βιβλιοθήκης/ΔΕΠ 1999	Διαφορά συνολικού προσωπικού/ΔΕΠ
	(1)	(2)	(3)
ΠΑΝΕΠΙΣΤΗΜΙΟ ΑΘΗΝΩΝ	-	0.06	-
ΕΘΝΙΚΟ ΜΕΤΣΟΒΙΟ ΠΟΛΥΤΕΧΝΕΙΟ	0.06	0.06	0.00
ΓΕΩΠΟΝΙΚΟ ΠΑΝΕΠΙΣΤΗΜΙΟ ΑΘΗΝΩΝ	0.02	0.08	0.06
ΑΝΩΤΑΤΗ ΣΧΟΛΗ ΚΑΛΩΝ ΤΕΧΝΩΝ	0.18	0.17	-0.01
ΟΙΚΟΝΟΜΙΚΟ ΠΑΝΕΠΙΣΤΗΜΙΟ ΑΘΗΝΩΝ	0.09	0.17	0.08
ΠΑΝΤΕΙΟ ΠΑΝΕΠΙΣΤΗΜΙΟ ΑΘΗΝΩΝ	0.08	0.06	-0.02
ΠΑΝΕΠΙΣΤΗΜΙΟ ΠΕΙΡΑΙΩΣ	0.11	0.11	0.00
ΧΑΡΟΚΟΠΕΙΟ ΠΑΝΕΠΙΣΤΗΜΙΟ	0.13	0.18	0.05
ΑΡΙΣΤΟΤΕΛΕΙΟ ΠΑΝΕΠΙΣΤΗΜΙΟ ΘΕΣΣΑΛΟΝΙΚΗΣ	0.07	0.07	0.00
ΠΑΝΕΠΙΣΤΗΜΙΟ ΜΑΚΕΔΟΝΙΑΣ	0.19	0.19	0.00
ΔΗΜΟΚΡΙΤΕΙΟ ΠΑΝΕΠΙΣΤΗΜΙΟ ΘΡΑΚΗΣ	0.16	0.10	-0.06
ΠΑΝΕΠΙΣΤΗΜΙΟ ΠΑΤΡΩΝ	0.07	0.09	0.02
ΠΑΝΕΠΙΣΤΗΜΙΟ ΙΩΑΝΝΙΝΩΝ	0.20	0.18	-0.02
ΙΟΝΙΟ ΠΑΝΕΠΙΣΤΗΜΙΟ	-	0.08	-
ΠΑΝΕΠΙΣΤΗΜΙΟ ΑΙΓΑΙΟΥ	0.09	0.08	-0.01
ΠΑΝΕΠΙΣΤΗΜΙΟ ΚΡΗΤΗΣ	-	0.14	-
ΠΟΛΥΤΕΧΝΕΙΟ ΚΡΗΤΗΣ	0.06	0.05	-0.01
<b>ΜΕΣΗ ΤΙΜΗ Α.Ε.Ι.</b>	<b>0.11</b>	<b>0.11</b>	<b>0.008</b>
<b>ΤΥΠΙΚΗ ΑΠΟΚΛΙΣΗ Α.Ε.Ι.</b>	<b>0.06</b>	<b>0.05</b>	<b>0.037</b>
<b>ΔΙΑΜΕΣΟΣ</b>	<b>0.09</b>	<b>0.09</b>	<b>-0.001</b>
ΤΕΙ ΑΘΗΝΩΝ	-	-	-
ΤΕΙ ΘΕΣΣΑΛΟΝΙΚΗΣ	0.03	0.03	0.00
ΤΕΙ ΠΕΙΡΑΙΩΣ	0.02	0.02	0.00
ΤΕΙ ΠΑΤΡΑΣ	0.02	0.02	0.00
ΤΕΙ ΚΡΗΤΗΣ	0.02	0.02	0.00
ΤΕΙ ΛΑΡΙΣΑΣ	0.05	0.02	-0.03
ΤΕΙ ΔΥΤΙΚΗΣ ΜΑΚΕΔΟΝΙΑΣ	0.03	0.05	0.02
ΤΕΙ ΚΑΒΑΛΑΣ	0.03	0.01	-0.02
ΤΕΙ ΣΕΡΡΩΝ	0.05	0.07	0.02
ΤΕΙ ΚΑΛΑΜΑΤΑΣ	0.02	0.03	0.01
ΤΕΙ ΗΠΕΙΡΟΥ	0.01	0.01	0.00
ΤΕΙ ΜΕΣΟΛΟΓΓΙΟΥ	-	0.03	-
ΤΕΙ ΛΑΜΙΑΣ	-	0.02	-
ΤΕΙ ΧΑΛΚΙΔΑΣ	0.02	0.03	0.01
<b>ΜΕΣΗ ΤΙΜΗ Τ.Ε.Ι.</b>	<b>0.03</b>	<b>0.03</b>	<b>0.000</b>
<b>ΤΥΠΙΚΗ ΑΠΟΚΛΙΣΗ Τ.Ε.Ι.</b>	<b>0.01</b>	<b>0.02</b>	<b>0.015</b>
<b>ΔΙΑΜΕΣΟΣ</b>	<b>0.02</b>	<b>0.02</b>	<b>0.004</b>
<b>ΜΕΣΗ ΤΙΜΗ ΙΔΡΥΜΑΤΩΝ</b>	<b>0.07</b>	<b>0.07</b>	<b>0.004</b>
<b>ΤΥΠΙΚΗ ΑΠΟΚΛΙΣΗ ΙΔΡΥΜΑΤΩΝ</b>	<b>0.06</b>	<b>0.06</b>	<b>0.027</b>
<b>ΔΙΑΜΕΣΟΣ</b>	<b>0.06</b>	<b>0.06</b>	<b>0.003</b>
	<b>Total Staff/Faculty 1998</b>	<b>Total Staff/Faculty 1999</b>	<b>Difference in Total Staff per Faculty</b>

ΣΤΑΤΙΣΤΙΚΑ ΣΤΟΙΧΕΙΑ ΑΚΑΔΗΜΑΪΚΩΝ ΒΙΒΛΙΟΘΗΚΩΝ 1999

ΣΥΝΟΛΙΚΟΣ ΑΡΙΘΜΟΣ ΠΡΟΣΩΠΙΚΟΥ ΒΙΒΛΙΟΘΗΚΗΣ ΑΝΑ ΦΟΙΤΗΤΗ

Συνολικό προσωπικό Βιβλιοθήκης/Φοιτητή 1998 (4)	Συνολικό προσωπικό Βιβλιοθήκης/Φοιτητή 1999 (5)	Διαφορά συνολικού προσωπικού/Φοιτητή (6)	
<b>ACADEMIC INSTITUTIONS</b>			
-	0.004	-	NATIONAL & KAPODISTRIAN UNIVERSITY OF ATHENS
0.005	0.004	-0.001	NATIONAL TECHNICAL UNIVERSITY OF ATHENS
0.004	0.004	0.000	AGRICULTURAL UNIVERSITY OF ATHENS
0.016	0.010	-0.006	ATHENS SCHOOL OF FINE ARTS
0.003	0.005	0.002	ATHENS UNIVERSITY OF ECONOMICS & BUSINESS
0.002	0.002	0.000	PANTEION UNIVERSITY
0.002	0.002	0.000	UNIVERSITY OF PIRAEUS
0.014	0.010	-0.004	HAROKOPIO UNIVERSITY OF ATHENS
0.003	0.003	0.000	ARISTOTLE UNIVERSITY OF THESSALONIKI
0.006	0.006	0.000	UNIVERSITY OF MACEDONIA
0.007	0.006	-0.001	DEMOCRITUS UNIVERSITY OF THRACE
0.005	0.006	0.001	UNIVERSITY OF PATRAS
0.011	0.010	-0.001	UNIVERSITY OF IOANNINA
-	0.005	-	IONION UNIVERSITY
0.006	0.006	0.000	UNIVERSITY OF THE AEGEAN
-	0.009	-	UNIVERSITY OF CRETE
0.006	0.006	0.000	TECHNICAL UNIVERSITY OF CRETE
<b>0.006</b>	<b>0.006</b>	<b>-0.001</b>	<b>UNIVERSITIES' MEAN</b>
<b>0.004</b>	<b>0.003</b>	<b>0.002</b>	<b>UNIVERSITIES' STANDARD DEVIATION</b>
<b>0.006</b>	<b>0.006</b>	<b>0.000</b>	<b>MEDIAN</b>
-	-	-	TEI OF ATHENS
0.002	0.002	0.000	TEI OF THESSALONIKI
0.002	0.001	-0.001	TEI OF PIRAEUS
0.002	0.002	0.000	TEI OF PATRAS
0.003	0.002	-0.001	TEI OF CRETE
0.001	0.001	0.000	TEI OF LARISSA
0.003	0.001	-0.002	TEI OF WEST MACEDONIA
0.002	0.001	-0.001	TEI OF KAVALA
0.001	0.003	0.002	TEI OF SERRES
0.002	0.001	-0.001	TEI OF KALAMATA
0.002	0.002	0.000	TEI OF EPIRUS
-	0.002	-	TEI MESOLOGIOU
-	0.003	-	TEI OF LAMIA
0.001	0.004	0.002	TEI OF CHALKIS
<b>0.002</b>	<b>0.002</b>	<b>0.000</b>	<b>T.E.I. MEAN</b>
<b>0.001</b>	<b>0.001</b>	<b>0.001</b>	<b>T.E.I. STANDARD DEVIATION</b>
<b>0.002</b>	<b>0.002</b>	<b>0.000</b>	<b>MEDIAN</b>
<b>0.004</b>	<b>0.004</b>	<b>0.000</b>	<b>INSTITUTIONS' MEAN</b>
<b>0.004</b>	<b>0.003</b>	<b>0.002</b>	<b>INSTITUTIONS' STANDARD DEVIATION</b>
<b>0.003</b>	<b>0.004</b>	<b>0.000</b>	<b>MEDIAN</b>
<b>Total Staff/Student 1998</b>	<b>Total Staff/Student 1999</b>	<b>Difference in Total Staff per Student</b>	

ΣΤΑΤΙΣΤΙΚΑ ΣΤΟΙΧΕΙΑ ΑΚΑΔΗΜΑΪΚΩΝ ΒΙΒΛΙΟΘΗΚΩΝ 1999

ΣΥΝΟΛΙΚΕΣ ΔΑΠΑΝΕΣ ΠΕΡΙΟΔΙΚΩΝ ΕΚΔΟΣΕΩΝ ΒΙΒΛΙΟΘΗΚΗΣ ΑΝΑ ΔΙΔΑΚΤΙΚΟ & ΕΡΕΥΝΗΤΙΚΟ ΠΡΟΣΩΠΙΚΟ ΙΔΡΥΜΑΤΟΣ

	Δαπάνες Περιοδικών Εκδόσεων/ΔΕΠ 1998 (1)	Δαπάνες Περιοδικών Εκδόσεων/ΔΕΠ 1999 (2)	Διαφορά συνολικών δαπανών/ΔΕΠ (3)
<b>ΙΔΡΥΜΑ</b>			
ΠΑΝΕΠΙΣΤΗΜΙΟ ΑΘΗΝΩΝ	-	101,537 δρχ.	-
ΕΘΝΙΚΟ ΜΕΤΣΟΒΙΟ ΠΟΛΥΤΕΧΝΕΙΟ	398,860 δρχ.	471,429 δρχ.	72,568 δρχ.
ΓΕΩΠΟΝΙΚΟ ΠΑΝΕΠΙΣΤΗΜΙΟ ΑΘΗΝΩΝ	205,339 δρχ.	696,203 δρχ.	490,864 δρχ.
ΑΝΩΤΑΤΗ ΣΧΟΛΗ ΚΑΛΩΝ ΤΕΧΝΩΝ	0	98,365 δρχ.	98,365 δρχ.
ΟΙΚΟΝΟΜΙΚΟ ΠΑΝΕΠΙΣΤΗΜΙΟ ΑΘΗΝΩΝ	400,000 δρχ.	819,672 δρχ.	419,672 δρχ.
ΠΑΝΤΕΙΟ ΠΑΝΕΠΙΣΤΗΜΙΟ ΑΘΗΝΩΝ	104,000 δρχ.	69,079 δρχ.	-34,921 δρχ.
ΠΑΝΕΠΙΣΤΗΜΙΟ ΠΕΙΡΑΙΩΣ	285,703 δρχ.	292,000 δρχ.	6,297 δρχ.
ΧΑΡΟΚΟΠΕΙΟ ΠΑΝΕΠΙΣΤΗΜΙΟ	253,043 δρχ.	396,955 δρχ.	143,912 δρχ.
ΑΡΙΣΤΟΤΕΛΕΙΟ ΠΑΝΕΠΙΣΤΗΜΙΟ ΘΕΣΣΑΛΟΝΙΚΗΣ	164,901 δρχ.	218,707 δρχ.	53,806 δρχ.
ΠΑΝΕΠΙΣΤΗΜΙΟ ΜΑΚΕΔΟΝΙΑΣ	807,150 δρχ.	847,593 δρχ.	40,444 δρχ.
ΔΗΜΟΚΡΙΤΕΙΟ ΠΑΝΕΠΙΣΤΗΜΙΟ ΘΡΑΚΗΣ	592,105 δρχ.	501,398 δρχ.	-90,708 δρχ.
ΠΑΝΕΠΙΣΤΗΜΙΟ ΠΑΤΡΩΝ	534,375 δρχ.	507,284 δρχ.	-27,091 δρχ.
ΠΑΝΕΠΙΣΤΗΜΙΟ ΙΩΑΝΝΙΝΩΝ	1,340,191 δρχ.	844,444 δρχ.	-495,747 δρχ.
ΙΟΝΙΟ ΠΑΝΕΠΙΣΤΗΜΙΟ	-	370,059 δρχ.	-
ΠΑΝΕΠΙΣΤΗΜΙΟ ΑΙΓΑΙΟΥ	254,420 δρχ.	291,776 δρχ.	37,356 δρχ.
ΠΑΝΕΠΙΣΤΗΜΙΟ ΚΡΗΤΗΣ	-	620,763 δρχ.	-
ΠΟΛΥΤΕΧΝΕΙΟ ΚΡΗΤΗΣ	580,218 δρχ.	813,425 δρχ.	233,207 δρχ.
<b>ΜΕΣΗ ΤΙΜΗ Α.Ε.Ι.</b>	<b>422,879 δρχ.</b>	<b>468,275 δρχ.</b>	<b>67,716 δρχ.</b>
<b>ΤΥΠΙΚΗ ΑΠΟΚΛΙΣΗ Α.Ε.Ι.</b>	<b>342,668 δρχ.</b>	<b>271,080 δρχ.</b>	<b>232,846 δρχ.</b>
<b>ΔΙΑΜΕΣΟΣ</b>	<b>342,282 δρχ.</b>	<b>471,429 δρχ.</b>	<b>47,125 δρχ.</b>
ΤΕΙ ΑΘΗΝΩΝ	-	-	-
ΤΕΙ ΘΕΣΣΑΛΟΝΙΚΗΣ	24,070 δρχ.	38,000 δρχ.	13,930 δρχ.
ΤΕΙ ΠΕΙΡΑΙΩΣ	22,388 δρχ.	35,075 δρχ.	12,687 δρχ.
ΤΕΙ ΠΑΤΡΑΣ	3,794 δρχ.	126,087 δρχ.	122,293 δρχ.
ΤΕΙ ΚΡΗΤΗΣ	18,462 δρχ.	20,741 δρχ.	2,279 δρχ.
ΤΕΙ ΛΑΡΙΣΑΣ	126,214 δρχ.	43,000 δρχ.	-83,214 δρχ.
ΤΕΙ ΔΥΤΙΚΗΣ ΜΑΚΕΔΟΝΙΑΣ	16,102 δρχ.	38,032 δρχ.	21,930 δρχ.
ΤΕΙ ΚΑΒΑΛΑΣ	132,780 δρχ.	20,513 δρχ.	-112,267 δρχ.
ΤΕΙ ΣΕΡΡΩΝ	104,000 δρχ.	87,942 δρχ.	-16,058 δρχ.
ΤΕΙ ΚΑΛΑΜΑΤΑΣ	17,533 δρχ.	27,158 δρχ.	9,625 δρχ.
ΤΕΙ ΗΠΕΙΡΟΥ	31,282 δρχ.	27,273 δρχ.	-4,009 δρχ.
ΤΕΙ ΜΕΣΟΛΟΓΓΙΟΥ	-	9,750 δρχ.	-
ΤΕΙ ΛΑΜΙΑΣ	-	15,956 δρχ.	-
ΤΕΙ ΧΑΛΚΙΔΑΣ	25,141 δρχ.	93 δρχ.	-25,048 δρχ.
<b>ΜΕΣΗ ΤΙΜΗ Τ.Ε.Ι.</b>	<b>47,433 δρχ.</b>	<b>37,663 δρχ.</b>	<b>-5,259 δρχ.</b>
<b>ΤΥΠΙΚΗ ΑΠΟΚΛΙΣΗ Τ.Ε.Ι.</b>	<b>48,208 δρχ.</b>	<b>33,964 δρχ.</b>	<b>60,012 δρχ.</b>
<b>ΔΙΑΜΕΣΟΣ</b>	<b>24,070 δρχ.</b>	<b>27,273 δρχ.</b>	<b>2,279 δρχ.</b>
<b>ΜΕΣΗ ΤΙΜΗ ΙΔΡΥΜΑΤΩΝ</b>	<b>257,683 δρχ.</b>	<b>281,677 δρχ.</b>	<b>35,607 δρχ.</b>
<b>ΤΥΠΙΚΗ ΑΠΟΚΛΙΣΗ ΙΔΡΥΜΑΤΩΝ</b>	<b>317,413 δρχ.</b>	<b>296,856 δρχ.</b>	<b>179,542 δρχ.</b>
<b>ΔΙΑΜΕΣΟΣ</b>	<b>132,780 δρχ.</b>	<b>113,812 δρχ.</b>	<b>12,687 δρχ.</b>
	Serials expenditures per Faculty 1998	Serials expenditures per Faculty 1999	Difference in Total expenditures per Faculty

ΣΤΑΤΙΣΤΙΚΑ ΣΤΟΙΧΕΙΑ ΑΚΑΔΗΜΑΪΚΩΝ ΒΙΒΛΙΟΘΗΚΩΝ 1999

ΣΥΝΟΛΙΚΕΣ ΔΑΠΑΝΕΣ ΠΕΡΙΟΔΙΚΩΝ ΕΚΔΟΣΕΩΝ ΒΙΒΛΙΟΘΗΚΗΣ ΑΝΑ ΦΟΙΤΗΤΗ

Δαπάνες Περιοδικών Εκδόσεων/Φοιτητή 1998 (4)	Δαπάνες Περιοδικών Εκδόσεων/Φοιτητή 1999 (5)	Διαφορά συνολικών δαπανών/Φοιτητή (6)	
<b>ACADEMIC INSTITUTIONS</b>			
-	6,979 δρχ.	-	NATIONAL & KAPODISTRIAN UNIVERSITY OF ATHENS
32,351 δρχ.	32,709 δρχ.	358 δρχ.	NATIONAL TECHNICAL UNIVERSITY OF ATHENS
31,626 δρχ.	34,098 δρχ.	2,472 δρχ.	AGRICULTURAL UNIVERSITY OF ATHENS
0	5,578 δρχ.	5,578 δρχ.	ATHENS SCHOOL OF FINE ARTS
14,225 δρχ.	21,429 δρχ.	7,204 δρχ.	ATHENS UNIVERSITY OF ECONOMICS & BUSINESS
2,989 δρχ.	2,442 δρχ.	-546 δρχ.	PANTEION UNIVERSITY
5,859 δρχ.	5,325 δρχ.	-534 δρχ.	UNIVERSITY OF PIRAEUS
27,631 δρχ.	20,993 δρχ.	-6,638 δρχ.	HAROKOPIO UNIVERSITY OF ATHENS
6,224 δρχ.	11,265 δρχ.	5,042 δρχ.	ARISTOTLE UNIVERSITY OF THESSALONIKI
24,800 δρχ.	27,402 δρχ.	2,602 δρχ.	UNIVERSITY OF MACEDONIA
26,270 δρχ.	26,580 δρχ.	311 δρχ.	DEMOCRITUS UNIVERSITY OF THRACE
33,861 δρχ.	32,326 δρχ.	-1,535 δρχ.	UNIVERSITY OF PATRAS
74,316 δρχ.	47,281 δρχ.	-27,034 δρχ.	UNIVERSITY OF IOANNINA
-	22,890 δρχ.	-	IONION UNIVERSITY
16,987 δρχ.	20,718 δρχ.	3,731 δρχ.	UNIVERSITY OF THE AEGEAN
-	38,659 δρχ.	-	UNIVERSITY OF CRETE
67,077 δρχ.	94,038 δρχ.	26,960 δρχ.	TECHNICAL UNIVERSITY OF CRETE
<b>26,015 δρχ.</b>	<b>26,513 δρχ.</b>	<b>1,284 δρχ.</b>	<b>UNIVERSITIES' MEAN</b>
<b>22,157 δρχ.</b>	<b>21,582 δρχ.</b>	<b>11,153 δρχ.</b>	<b>UNIVERSITIES' STANDARD DEVIATION</b>
<b>25,535 δρχ.</b>	<b>22,890 δρχ.</b>	<b>1,415 δρχ.</b>	<b>MEDIAN</b>
-	-	-	TEI OF ATHENS
1,822 δρχ.	2,506 δρχ.	684 δρχ.	TEI OF THESSALONIKI
1,875 δρχ.	1,958 δρχ.	83 δρχ.	TEI OF PIRAEUS
257 δρχ.	11,600 δρχ.	11,343 δρχ.	TEI OF PATRAS
2,400 δρχ.	1,628 δρχ.	-772 δρχ.	TEI OF CRETE
3,250 δρχ.	3,139 δρχ.	-111 δρχ.	TEI OF LARISSA
1,243 δρχ.	1,179 δρχ.	-64 δρχ.	TEI OF WEST MACEDONIA
9,846 δρχ.	2,581 δρχ.	-7,266 δρχ.	TEI OF KAVALA
2,989 δρχ.	3,968 δρχ.	980 δρχ.	TEI OF SERRES
1,856 δρχ.	1,304 δρχ.	-553 δρχ.	TEI OF KALAMATA
4,939 δρχ.	4,286 δρχ.	-654 δρχ.	TEI OF EPIRUS
-	780 δρχ.	-	TEI MESOLOGIOU
-	2,207 δρχ.	-	TEI OF LAMIA
1,479 δρχ.	12 δρχ.	-1,466 δρχ.	TEI OF CHALKIS
<b>2,905 δρχ.</b>	<b>2,858 δρχ.</b>	<b>200 δρχ.</b>	<b>T.E.I. MEAN</b>
<b>2,605 δρχ.</b>	<b>2,892 δρχ.</b>	<b>4,312 δρχ.</b>	<b>T.E.I. STANDARD DEVIATION</b>
<b>1,875 δρχ.</b>	<b>2,207 δρχ.</b>	<b>-111 δρχ.</b>	<b>MEDIAN</b>
<b>15,847 δρχ.</b>	<b>16,262 δρχ.</b>	<b>807 δρχ.</b>	<b>INSTITUTIONS' MEAN</b>
<b>20,145 δρχ.</b>	<b>20,065 δρχ.</b>	<b>8,685 δρχ.</b>	<b>INSTITUTIONS' STANDARD DEVIATION</b>
<b>5,859 δρχ.</b>	<b>6,279 δρχ.</b>	<b>83 δρχ.</b>	<b>MEDIAN</b>
<b>Serials expenditures per Faculty 1998</b>	<b>Serials expenditures per Faculty 1999</b>	<b>Difference in Total expenditures per Faculty</b>	

ΣΤΑΤΙΣΤΙΚΑ ΣΤΟΙΧΕΙΑ ΑΚΑΔΗΜΑΪΚΩΝ ΒΙΒΛΙΟΘΗΚΩΝ 1999

ΣΥΝΟΛΙΚΕΣ ΔΑΠΑΝΕΣ ΜΟΝΟΓΡΑΦΙΩΝ ΒΙΒΛΙΟΘΗΚΗΣ ΑΝΑ ΔΙΔΑΚΤΙΚΟ & ΕΡΕΥΝΗΤΙΚΟ ΠΡΟΣΩΠΙΚΟ ΙΔΡΥΜΑΤΟΣ

ΙΔΡΥΜΑ	Δαπάνες Μονογραφιών/ΔΕΠ 1998 (1)	Δαπάνες Μονογραφιών/ΔΕΠ 1999 (2)	Διαφορά συνολικών δαπανών/ΔΕΠ (3)
ΠΑΝΕΠΙΣΤΗΜΙΟ ΑΘΗΝΩΝ	-	110,005 δρχ.	-
ΕΘΝΙΚΟ ΜΕΤΣΟΒΙΟ ΠΟΛΥΤΕΧΝΕΙΟ	128,205 δρχ.	188,594 δρχ.	60,389 δρχ.
ΓΕΩΠΟΝΙΚΟ ΠΑΝΕΠΙΣΤΗΜΙΟ ΑΘΗΝΩΝ	252,567 δρχ.	290,747 δρχ.	38,180 δρχ.
ΑΝΩΤΑΤΗ ΣΧΟΛΗ ΚΑΛΩΝ ΤΕΧΝΩΝ	171,400 δρχ.	190,115 δρχ.	18,716 δρχ.
ΟΙΚΟΝΟΜΙΚΟ ΠΑΝΕΠΙΣΤΗΜΙΟ ΑΘΗΝΩΝ	80,000 δρχ.	819,672 δρχ.	739,672 δρχ.
ΠΑΝΤΕΙΟ ΠΑΝΕΠΙΣΤΗΜΙΟ ΑΘΗΝΩΝ	54,800 δρχ.	115,132 δρχ.	60,332 δρχ.
ΠΑΝΕΠΙΣΤΗΜΙΟ ΠΕΙΡΑΙΩΣ	83,051 δρχ.	64,000 δρχ.	-19,051 δρχ.
ΧΑΡΟΚΟΠΕΙΟ ΠΑΝΕΠΙΣΤΗΜΙΟ	209,734 δρχ.	426,909 δρχ.	217,175 δρχ.
ΑΡΙΣΤΟΤΕΛΕΙΟ ΠΑΝΕΠΙΣΤΗΜΙΟ ΘΕΣΣΑΛΟΝΙΚΗΣ	89,500 δρχ.	244,014 δρχ.	154,515 δρχ.
ΠΑΝΕΠΙΣΤΗΜΙΟ ΜΑΚΕΔΟΝΙΑΣ	822,920 δρχ.	503,924 δρχ.	-318,997 δρχ.
ΔΗΜΟΚΡΙΤΕΙΟ ΠΑΝΕΠΙΣΤΗΜΙΟ ΘΡΑΚΗΣ	394,737 δρχ.	860,698 δρχ.	465,961 δρχ.
ΠΑΝΕΠΙΣΤΗΜΙΟ ΠΑΤΡΩΝ	201,279 δρχ.	299,813 δρχ.	98,535 δρχ.
ΠΑΝΕΠΙΣΤΗΜΙΟ ΙΩΑΝΝΙΝΩΝ	893,461 δρχ.	626,000 δρχ.	-267,461 δρχ.
ΙΟΝΙΟ ΠΑΝΕΠΙΣΤΗΜΙΟ	-	889,461 δρχ.	-
ΠΑΝΕΠΙΣΤΗΜΙΟ ΑΙΓΑΙΟΥ	198,076 δρχ.	418,299 δρχ.	220,223 δρχ.
ΠΑΝΕΠΙΣΤΗΜΙΟ ΚΡΗΤΗΣ	-	317,479 δρχ.	-
ΠΟΛΥΤΕΧΝΕΙΟ ΚΡΗΤΗΣ	125,000 δρχ.	12,500 δρχ.	-112,500 δρχ.
<b>ΜΕΣΗ ΤΙΜΗ Α.Ε.Ι.</b>	<b>264,623 δρχ.</b>	<b>375,139 δρχ.</b>	<b>96,835 δρχ.</b>
<b>ΤΥΠΙΚΗ ΑΠΟΚΛΙΣΗ Α.Ε.Ι.</b>	<b>266,632 δρχ.</b>	<b>279,567 δρχ.</b>	<b>271,408 δρχ.</b>
<b>ΔΙΑΜΕΣΟΣ</b>	<b>184,738 δρχ.</b>	<b>299,813 δρχ.</b>	<b>60,360 δρχ.</b>
ΤΕΙ ΑΘΗΝΩΝ	-	-	-
ΤΕΙ ΘΕΣΣΑΛΟΝΙΚΗΣ	31,508 δρχ.	150,456 δρχ.	118,948 δρχ.
ΤΕΙ ΠΕΙΡΑΙΩΣ	104,478 δρχ.	52,239 δρχ.	-52,239 δρχ.
ΤΕΙ ΠΑΤΡΑΣ	29,973 δρχ.	34,348 δρχ.	4,374 δρχ.
ΤΕΙ ΚΡΗΤΗΣ	35,192 δρχ.	45,630 δρχ.	10,438 δρχ.
ΤΕΙ ΛΑΡΙΣΑΣ	242,718 δρχ.	16,816 δρχ.	-225,903 δρχ.
ΤΕΙ ΔΥΤΙΚΗΣ ΜΑΚΕΔΟΝΙΑΣ	43,027 δρχ.	226,760 δρχ.	183,733 δρχ.
ΤΕΙ ΚΑΒΑΛΑΣ	124,481 δρχ.	171,795 δρχ.	47,314 δρχ.
ΤΕΙ ΣΕΡΡΩΝ	54,800 δρχ.	169,801 δρχ.	115,001 δρχ.
ΤΕΙ ΚΑΛΑΜΑΤΑΣ	71,076 δρχ.	45,733 δρχ.	-25,343 δρχ.
ΤΕΙ ΗΠΕΙΡΟΥ	41,026 δρχ.	65,455 δρχ.	24,429 δρχ.
ΤΕΙ ΜΕΣΟΛΟΓΓΙΟΥ	-	122,795 δρχ.	-
ΤΕΙ ΛΑΜΙΑΣ	-	64,832 δρχ.	-
ΤΕΙ ΧΑΛΚΙΔΑΣ	369,392 δρχ.	29,664 δρχ.	-339,727 δρχ.
<b>ΜΕΣΗ ΤΙΜΗ Τ.Ε.Ι.</b>	<b>104,334 δρχ.</b>	<b>92,025 δρχ.</b>	<b>-12,634 δρχ.</b>
<b>ΤΥΠΙΚΗ ΑΠΟΚΛΙΣΗ Τ.Ε.Ι.</b>	<b>108,052 δρχ.</b>	<b>67,776 δρχ.</b>	<b>152,367 δρχ.</b>
<b>ΔΙΑΜΕΣΟΣ</b>	<b>54,800 δρχ.</b>	<b>64,832 δρχ.</b>	<b>10,438 δρχ.</b>
<b>ΜΕΣΗ ΤΙΜΗ ΙΔΡΥΜΑΤΩΝ</b>	<b>194,096 δρχ.</b>	<b>252,456 δρχ.</b>	<b>48,669 δρχ.</b>
<b>ΤΥΠΙΚΗ ΑΠΟΚΛΙΣΗ ΙΔΡΥΜΑΤΩΝ</b>	<b>223,534 δρχ.</b>	<b>255,701 δρχ.</b>	<b>229,455 δρχ.</b>
<b>ΔΙΑΜΕΣΟΣ</b>	<b>124,481 δρχ.</b>	<b>170,798 δρχ.</b>	<b>38,180 δρχ.</b>
	Monographs expenditures per Faculty 1998	Monographs expenditures per Faculty 1999	Difference in Total expenditures per Faculty

ΣΤΑΤΙΣΤΙΚΑ ΣΤΟΙΧΕΙΑ ΑΚΑΔΗΜΑΪΚΩΝ ΒΙΒΛΙΟΘΗΚΩΝ 1999

ΣΥΝΟΛΙΚΕΣ ΔΑΠΑΝΕΣ ΜΟΝΟΓΡΑΦΙΩΝ ΒΙΒΛΙΟΘΗΚΗΣ ΑΝΑ ΦΟΙΤΗΤΗ

Δαπάνες Μονογραφιών/Φοιτητή 1998	Δαπάνες Μονογραφιών/Φοιτητή 1999	Διαφορά συνολικών δαπανών/Φοιτητή	
(4)	(5)	(6)	
			<b>ACADEMIC INSTITUTIONS</b>
-	7,561 δρχ.	-	NATIONAL & KAPODISTRIAN UNIVERSITY OF ATHENS
10,399 δρχ.	13,085 δρχ.	2,687 δρχ.	NATIONAL TECHNICAL UNIVERSITY OF ATHENS
38,899 δρχ.	14,240 δρχ.	-24,660 δρχ.	AGRICULTURAL UNIVERSITY OF ATHENS
15,115 δρχ.	10,781 δρχ.	-4,334 δρχ.	ATHENS SCHOOL OF FINE ARTS
2,845 δρχ.	21,429 δρχ.	18,584 δρχ.	ATHENS UNIVERSITY OF ECONOMICS & BUSINESS
1,575 δρχ.	4,071 δρχ.	2,496 δρχ.	PANTEION UNIVERSITY
1,703 δρχ.	1,167 δρχ.	-536 δρχ.	UNIVERSITY OF PIRAEUS
22,902 δρχ.	22,577 δρχ.	-325 δρχ.	HAROKOPIO UNIVERSITY OF ATHENS
3,378 δρχ.	12,569 δρχ.	9,191 δρχ.	ARISTOTLE UNIVERSITY OF THESSALONIKI
25,285 δρχ.	16,291 δρχ.	-8,993 δρχ.	UNIVERSITY OF MACEDONIA
17,513 δρχ.	45,628 δρχ.	28,115 δρχ.	DEMOCRITUS UNIVERSITY OF THRACE
12,754 δρχ.	19,105 δρχ.	6,351 δρχ.	UNIVERSITY OF PATRAS
49,544 δρχ.	35,050 δρχ.	-14,493 δρχ.	UNIVERSITY OF IOANNINA
-	55,018 δρχ.	-	IONION UNIVERSITY
13,225 δρχ.	29,702 δρχ.	16,477 δρχ.	UNIVERSITY OF THE AEGEAN
-	19,772 δρχ.	-	UNIVERSITY OF CRETE
14,451 δρχ.	1,445 δρχ.	-13,006 δρχ.	TECHNICAL UNIVERSITY OF CRETE
<b>16,399 δρχ.</b>	<b>19,382 δρχ.</b>	<b>1,254 δρχ.</b>	<b>UNIVERSITIES' MEAN</b>
<b>14,091 δρχ.</b>	<b>14,894 δρχ.</b>	<b>14,172 δρχ.</b>	<b>UNIVERSITIES' STANDARD DEVIATION</b>
<b>13,838 δρχ.</b>	<b>16,291 δρχ.</b>	<b>1,085 δρχ.</b>	<b>MEDIAN</b>
-	-	-	TEI OF ATHENS
2,385 δρχ.	9,924 δρχ.	7,539 δρχ.	TEI OF THESSALONIKI
8,750 δρχ.	2,917 δρχ.	-5,833 δρχ.	TEI OF PIRAEUS
2,028 δρχ.	3,160 δρχ.	1,132 δρχ.	TEI OF PATRAS
4,575 δρχ.	3,581 δρχ.	-994 δρχ.	TEI OF CRETE
6,250 δρχ.	1,228 δρχ.	-5,022 δρχ.	TEI OF LARISSA
3,321 δρχ.	7,030 δρχ.	3,708 δρχ.	TEI OF WEST MACEDONIA
9,231 δρχ.	21,613 δρχ.	12,382 δρχ.	TEI OF KAVALA
1,575 δρχ.	7,662 δρχ.	6,087 δρχ.	TEI OF SERRES
7,526 δρχ.	2,195 δρχ.	-5,330 δρχ.	TEI OF KALAMATA
6,478 δρχ.	10,286 δρχ.	3,808 δρχ.	TEI OF EPIRUS
-	9,824 δρχ.	-	TEI MESOLOGIOU
-	8,967 δρχ.	-	TEI OF LAMIA
21,724 δρχ.	3,828 δρχ.	-17,896 δρχ.	TEI OF CHALKIS
<b>6,713 δρχ.</b>	<b>7,093 δρχ.</b>	<b>-38 δρχ.</b>	<b>T.E.I. MEAN</b>
<b>5,656 δρχ.</b>	<b>5,436 δρχ.</b>	<b>8,280 δρχ.</b>	<b>T.E.I STANDARD DEVIATION</b>
<b>6.250 δρχ.</b>	<b>7.030 δρχ.</b>	<b>1,132 δρχ.</b>	<b>MEDIAN</b>
<b>12,137 δρχ.</b>	<b>14,057 δρχ.</b>	<b>685 δρχ.</b>	<b>INSTITUTIONS' MEAN</b>
<b>12,040 δρχ.</b>	<b>13,152 δρχ.</b>	<b>11,738 δρχ.</b>	<b>INSTITUTIONS' STANDARD DEVIATION</b>
<b>8,750 δρχ.</b>	<b>10,105 δρχ.</b>	<b>1,132 δρχ.</b>	<b>MEDIAN</b>
Monographs expenditures per Student 1998	Monographs expenditures per Student 1999	Difference in Total expenditures per Student	



ΣΤΑΤΙΣΤΙΚΑ ΣΤΟΙΧΕΙΑ ΑΚΑΔΗΜΑΪΚΩΝ ΒΙΒΛΙΟΘΗΚΩΝ 1999

ΣΥΝΟΛΙΚΟΣ ΑΡΙΘΜΟΣ ΤΟΜΩΝ ΠΟΥ ΕΙΣΗΛΘΑΝ ΣΤΗ ΒΙΒΛΙΟΘΗΚΗ ΑΝΑ ΔΙΔΑΚΤΙΚΟ & ΕΡΕΥΝΗΤΙΚΟ ΠΡΟΣΩΠΙΚΟ ΙΔΡΥΜΑΤΟΣ

	Μονογραφίες που εισήλθαν στη Βιβλιοθήκη /ΔΕΠ 1998 (τόμοι) (1)	Μονογραφίες που εισήλθαν στη Βιβλιοθήκη/ΔΕΠ 1999 (τόμοι) (2)	Διαφορά Μονογραφιών που εισήλθαν στη Βιβλιοθήκη /ΔΕΠ (3)
<b>ΙΔΡΥΜΑ</b>			
ΠΑΝΕΠΙΣΤΗΜΙΟ ΑΘΗΝΩΝ	-	13.52	-
ΕΘΝΙΚΟ ΜΕΤΣΟΒΙΟ ΠΟΛΥΤΕΧΝΕΙΟ	8.87	10.00	1.13
ΓΕΩΠΟΝΙΚΟ ΠΑΝΕΠΙΣΤΗΜΙΟ ΑΘΗΝΩΝ	7.19	11.30	4.12
ΑΝΩΤΑΤΗ ΣΧΟΛΗ ΚΑΛΩΝ ΤΕΧΝΩΝ	26.34	30.88	4.54
ΟΙΚΟΝΟΜΙΚΟ ΠΑΝΕΠΙΣΤΗΜΙΟ ΑΘΗΝΩΝ	28.00	23.50	-4.50
ΠΑΝΤΕΙΟ ΠΑΝΕΠΙΣΤΗΜΙΟ ΑΘΗΝΩΝ	14.80	18.75	3.95
ΠΑΝΕΠΙΣΤΗΜΙΟ ΠΕΙΡΑΙΩΣ	18.06	24.64	6.58
ΧΑΡΟΚΟΠΕΙΟ ΠΑΝΕΠΙΣΤΗΜΙΟ	32.34	48.36	16.02
ΑΡΙΣΤΟΤΕΛΕΙΟ ΠΑΝΕΠΙΣΤΗΜΙΟ ΘΕΣΣΑΛΟΝΙΚΗΣ	23.74	13.88	-9.86
ΠΑΝΕΠΙΣΤΗΜΙΟ ΜΑΚΕΔΟΝΙΑΣ	78.70	19.49	-59.21
ΔΗΜΟΚΡΙΤΕΙΟ ΠΑΝΕΠΙΣΤΗΜΙΟ ΘΡΑΚΗΣ	63.90	37.87	-26.03
ΠΑΝΕΠΙΣΤΗΜΙΟ ΠΑΤΡΩΝ	10.27	22.97	12.70
ΠΑΝΕΠΙΣΤΗΜΙΟ ΙΩΑΝΝΙΝΩΝ	29.35	30.34	0.99
ΙΟΝΙΟ ΠΑΝΕΠΙΣΤΗΜΙΟ	-	93.07	-
ΠΑΝΕΠΙΣΤΗΜΙΟ ΑΙΓΑΙΟΥ	50.05	41.75	-8.29
ΠΑΝΕΠΙΣΤΗΜΙΟ ΚΡΗΤΗΣ	-	58.92	-
ΠΟΛΥΤΕΧΝΕΙΟ ΚΡΗΤΗΣ	17.80	11.29	-6.51
<b>ΜΕΣΗ ΤΙΜΗ Α.Ε.Ι.</b>	<b>29.24</b>	<b>30.03</b>	<b>-4.60</b>
<b>ΤΥΠΙΚΗ ΑΠΟΚΛΙΣΗ Α.Ε.Ι.</b>	<b>21.22</b>	<b>21.42</b>	<b>18.88</b>
<b>ΔΙΑΜΕΣΟΣ</b>	<b>25.04</b>	<b>23.50</b>	<b>1.06</b>
ΤΕΙ ΑΘΗΝΩΝ	-	-	-
ΤΕΙ ΘΕΣΣΑΛΟΝΙΚΗΣ	3.10	3.61	0.51
ΤΕΙ ΠΕΙΡΑΙΩΣ	8.96	6.81	-2.14
ΤΕΙ ΠΑΤΡΑΣ	2.59	3.26	0.67
ΤΕΙ ΚΡΗΤΗΣ	8.15	15.56	7.40
ΤΕΙ ΛΑΡΙΣΑΣ	8.74	2.65	-6.09
ΤΕΙ ΔΥΤΙΚΗΣ ΜΑΚΕΔΟΝΙΑΣ	12.11	19.19	7.09
ΤΕΙ ΚΑΒΑΛΑΣ	14.52	5.44	-9.09
ΤΕΙ ΣΕΡΡΩΝ	10.00	18.90	8.90
ΤΕΙ ΚΑΛΑΜΑΤΑΣ	13.61	12.50	-1.11
ΤΕΙ ΗΠΕΙΡΟΥ	7.26	3.09	-4.17
ΤΕΙ ΜΕΣΟΛΟΓΓΙΟΥ	-	15.00	-
ΤΕΙ ΛΑΜΙΑΣ	-	5.45	-
ΤΕΙ ΧΑΛΚΙΔΑΣ	15.18	7.46	-7.72
<b>ΜΕΣΗ ΤΙΜΗ Τ.Ε.Ι.</b>	<b>9.47</b>	<b>9.15</b>	<b>-0.52</b>
<b>ΤΥΠΙΚΗ ΑΠΟΚΛΙΣΗ Τ.Ε.Ι.</b>	<b>4.22</b>	<b>6.21</b>	<b>6.20</b>
<b>ΔΙΑΜΕΣΟΣ</b>	<b>8.96</b>	<b>6.81</b>	<b>-1.11</b>
<b>ΜΕΣΗ ΤΙΜΗ ΙΔΡΥΜΑΤΩΝ</b>	<b>20.54</b>	<b>20.98</b>	<b>-2.80</b>
<b>ΤΥΠΙΚΗ ΑΠΟΚΛΙΣΗ ΙΔΡΥΜΑΤΩΝ</b>	<b>18.75</b>	<b>19.49</b>	<b>14.61</b>
<b>ΔΙΑΜΕΣΟΣ</b>	<b>14.52</b>	<b>15.28</b>	<b>0.51</b>
	Monographs added per Faculty 1998	Monographs acquired per Faculty 1999	Difference in monographs per Faculty

ΣΤΑΤΙΣΤΙΚΑ ΣΤΟΙΧΕΙΑ ΑΚΑΔΗΜΑΪΚΩΝ ΒΙΒΛΙΟΘΗΚΩΝ 1999

ΣΥΝΟΛΙΚΟΣ ΑΡΙΘΜΟΣ ΤΟΜΩΝ ΠΟΥ ΕΙΣΗΛΘΑΝ ΣΤΗ ΒΙΒΛΙΟΘΗΚΗ ΑΝΑ ΦΟΙΤΗΤΗ

Μονογραφίες που εισήλθαν στη Βιβλιοθήκη/Φοιτητή 1998 (τόμοι)	Μονογραφίες που εισήλθαν στη Βιβλιοθήκη/Φοιτητή 1999 (τόμοι)	Διαφορά μονογραφίες που εισήλθαν στη Βιβλιοθήκη/Φοιτητή	
(4)	(5)	(6)	
			<b>ACADEMIC INSTITUTIONS</b>
-	0.93	-	NATIONAL & KAPODISTRIAN UNIVERSITY OF ATHENS
0.72	0.69	-0.03	NATIONAL TECHNICAL UNIVERSITY OF ATHENS
1.11	0.55	-0.55	AGRICULTURAL UNIVERSITY OF ATHENS
2.32	1.75	-0.57	ATHENS SCHOOL OF FINE ARTS
1.00	0.61	-0.38	ATHENS UNIVERSITY OF ECONOMICS & BUSINESS
0.43	0.66	0.24	PANTEION UNIVERSITY
0.37	0.45	0.08	UNIVERSITY OF PIRAEUS
3.53	2.56	-0.97	HAROKOPIO UNIVERSITY OF ATHENS
0.90	0.71	-0.18	ARISTOTLE UNIVERSITY OF THESSALONIKI
2.42	0.63	-1.79	UNIVERSITY OF MACEDONIA
2.84	2.01	-0.83	DEMOCRITUS UNIVERSITY OF THRACE
0.65	1.46	0.81	UNIVERSITY OF PATRAS
1.63	1.70	0.07	UNIVERSITY OF IOANNINA
-	5.76	-	IONION UNIVERSITY
3.34	2.96	-0.38	UNIVERSITY OF THE AEGEAN
-	3.67	-	UNIVERSITY OF CRETE
2.06	1.31	-0.75	TECHNICAL UNIVERSITY OF CRETE
<b>1.66</b>	<b>1.67</b>	<b>-0.37</b>	<b>UNIVERSITIES' MEAN</b>
<b>1.09</b>	<b>1.41</b>	<b>0.63</b>	<b>UNIVERSITIES' STANDARD DEVIATION</b>
<b>1.37</b>	<b>1.31</b>	<b>-0.38</b>	<b>MEDIAN</b>
-	-	-	TEI OF ATHENS
0.23	0.24	0.00	TEI OF THESSALONIKI
0.75	0.38	-0.37	TEI OF PIRAEUS
0.18	0.30	0.13	TEI OF PATRAS
1.06	1.22	0.16	TEI OF CRETE
0.23	0.19	-0.03	TEI OF LARISSA
0.93	0.60	-0.34	TEI OF WEST MACEDONIA
1.08	0.68	-0.39	TEI OF KAVALA
0.29	0.85	0.57	TEI OF SERRES
1.44	0.60	-0.84	TEI OF KALAMATA
1.15	0.49	-0.66	TEI OF EPIRUS
-	1.20	-	TEI MESOLOGIOU
-	0.75	-	TEI OF LAMIA
0.89	0.96	0.07	TEI OF CHALKIS
<b>0.75</b>	<b>0.65</b>	<b>-0.15</b>	<b>T.E.I. MEAN</b>
<b>0.44</b>	<b>0.34</b>	<b>0.41</b>	<b>T.E.I. STANDARD DEVIATION</b>
<b>0.89</b>	<b>0.60</b>	<b>-0.03</b>	<b>MEDIAN</b>
<b>1.26</b>	<b>1.23</b>	<b>-0.28</b>	<b>INSTITUTIONS' MEAN</b>
<b>0.97</b>	<b>1.19</b>	<b>0.54</b>	<b>INSTITUTIONS' STANDARD DEVIATION</b>
<b>1.00</b>	<b>0.73</b>	<b>-0.34</b>	<b>MEDIAN</b>
<b>Monographs added per Student 1998</b>	<b>Monographs added per Student 1999</b>	<b>Difference in total monographs per Student</b>	

ΣΤΑΤΙΣΤΙΚΑ ΣΤΟΙΧΕΙΑ ΑΚΑΔΗΜΑΪΚΩΝ ΒΙΒΛΙΟΘΗΚΩΝ 1999

ΣΥΝΟΛΙΚΟΣ ΑΡΙΘΜΟΣ ΤΟΜΩΝ ΠΟΥ ΥΠΑΡΧΟΥΝ ΣΤΗ ΒΙΒΛΙΟΘΗΚΗ ΑΝΑ ΔΙΔΑΚΤΙΚΟΥ & ΕΡΕΥΝΗΤΙΚΟΥ ΠΡΟΣΩΠΙΚΟΥ ΙΔΡΥΜΑΤΟΣ

ΙΔΡΥΜΑ	Μονογραφίες στη Βιβλ./ ΔΕΠ 1998 (τόμοι) (1)	Μονογραφίες στη Βιβλ./ ΔΕΠ 1999 (τόμοι) (2)	Διαφορά Μονογραφιών στη Βιβλ./ΔΕΠ (τόμοι) (3)
<b>ΙΔΡΥΜΑ</b>			
ΠΑΝΕΠΙΣΤΗΜΙΟ ΑΘΗΝΩΝ	-	325.15	-
ΕΘΝΙΚΟ ΜΕΤΣΟΒΙΟ ΠΟΛΥΤΕΧΝΕΙΟ	167.66	322.14	154.48
ΓΕΩΠΟΝΙΚΟ ΠΑΝΕΠΙΣΤΗΜΙΟ ΑΘΗΝΩΝ	54.73	200.53	145.79
ΑΝΩΤΑΤΗ ΣΧΟΛΗ ΚΑΛΩΝ ΤΕΧΝΩΝ	550.00	547.87	-2.13
ΟΙΚΟΝΟΜΙΚΟ ΠΑΝΕΠΙΣΤΗΜΙΟ ΑΘΗΝΩΝ	460.00	586.61	126.61
ΠΑΝΤΕΙΟ ΠΑΝΕΠΙΣΤΗΜΙΟ ΑΘΗΝΩΝ	-	184.98	-
ΠΑΝΕΠΙΣΤΗΜΙΟ ΠΕΙΡΑΙΩΣ	274.24	268.95	-5.29
ΧΑΡΟΚΟΠΕΙΟ ΠΑΝΕΠΙΣΤΗΜΙΟ	208.18	267.09	58.91
ΑΡΙΣΤΟΤΕΛΕΙΟ ΠΑΝΕΠΙΣΤΗΜΙΟ ΘΕΣΣΑΛΟΝΙΚΗΣ	611.97	467.32	-144.64
ΠΑΝΕΠΙΣΤΗΜΙΟ ΜΑΚΕΔΟΝΙΑΣ	694.44	589.35	-105.10
ΔΗΜΟΚΡΙΤΕΙΟ ΠΑΝΕΠΙΣΤΗΜΙΟ ΘΡΑΚΗΣ	724.80	582.13	-142.66
ΠΑΝΕΠΙΣΤΗΜΙΟ ΠΑΤΡΩΝ	264.09	276.96	12.87
ΠΑΝΕΠΙΣΤΗΜΙΟ ΙΩΑΝΝΙΝΩΝ	693.69	933.34	239.65
ΙΟΝΙΟ ΠΑΝΕΠΙΣΤΗΜΙΟ	-	546.77	-
ΠΑΝΕΠΙΣΤΗΜΙΟ ΑΙΓΑΙΟΥ	399.83	340.18	-59.65
ΠΑΝΕΠΙΣΤΗΜΙΟ ΚΡΗΤΗΣ	-	764.12	-
ΠΟΛΥΤΕΧΝΕΙΟ ΚΡΗΤΗΣ	354.07	372.13	18.06
<b>ΜΕΣΗ ΤΙΜΗ Α.Ε.Ι.</b>	<b>419.82</b>	<b>445.62</b>	<b>22.84</b>
<b>ΤΥΠΙΚΗ ΑΠΟΚΛΙΣΗ Α.Ε.Ι.</b>	<b>221.88</b>	<b>206.98</b>	<b>119.61</b>
<b>ΔΙΑΜΕΣΟΣ</b>	<b>399.83</b>	<b>372.13</b>	<b>12.87</b>
ΤΕΙ ΑΘΗΝΩΝ	-	-	-
ΤΕΙ ΘΕΣΣΑΛΟΝΙΚΗΣ	-	60.65	-
ΤΕΙ ΠΕΙΡΑΙΩΣ	-	20.44	-
ΤΕΙ ΠΑΤΡΑΣ	36.21	37.72	1.51
ΤΕΙ ΚΡΗΤΗΣ	58.59	64.57	5.98
ΤΕΙ ΛΑΡΙΣΑΣ	116.06	37.66	-78.40
ΤΕΙ ΔΥΤΙΚΗΣ ΜΑΚΕΔΟΝΙΑΣ	-	99.18	-
ΤΕΙ ΚΑΒΑΛΑΣ	66.80	43.94	-22.86
ΤΕΙ ΣΕΡΡΩΝ	-	74.20	-
ΤΕΙ ΚΑΛΑΜΑΤΑΣ	-	72.50	-
ΤΕΙ ΗΠΕΙΡΟΥ	-	20.07	-
ΤΕΙ ΜΕΣΟΛΟΓΓΙΟΥ	-	108.25	-
ΤΕΙ ΛΑΜΙΑΣ	-	16.97	-
ΤΕΙ ΧΑΛΚΙΔΑΣ	25.59	20.11	-5.48
<b>ΜΕΣΗ ΤΙΜΗ Τ.Ε.Ι.</b>	<b>60.65</b>	<b>52.02</b>	<b>-19.85</b>
<b>ΤΥΠΙΚΗ ΑΠΟΚΛΙΣΗ Τ.Ε.Ι.</b>	<b>35.14</b>	<b>30.65</b>	<b>34.52</b>
<b>ΔΙΑΜΕΣΟΣ</b>	<b>58.59</b>	<b>43.94</b>	<b>-5.48</b>
<b>ΜΕΣΗ ΤΙΜΗ ΙΔΡΥΜΑΤΩΝ</b>	<b>320.05</b>	<b>275.06</b>	<b>10.98</b>
<b>ΤΥΠΙΚΗ ΑΠΟΚΛΙΣΗ ΙΔΡΥΜΑΤΩΝ</b>	<b>249.89</b>	<b>251.75</b>	<b>103.76</b>
<b>ΔΙΑΜΕΣΟΣ</b>	<b>269.16</b>	<b>233.81</b>	<b>-0.31</b>
	Monographs in Library per Faculty 1998	Monographs in Library per Faculty 1999	Difference in monographs per Faculty

ΣΤΑΤΙΣΤΙΚΑ ΣΤΟΙΧΕΙΑ ΑΚΑΔΗΜΑΪΚΩΝ ΒΙΒΛΙΟΘΗΚΩΝ 1999

ΣΥΝΟΛΙΚΟΣ ΑΡΙΘΜΟΣ ΤΟΜΩΝ ΠΟΥ ΥΠΑΡΧΟΥΝ ΣΤΗ ΒΙΒΛΙΟΘΗΚΗ ΑΝΑ ΦΟΙΤΗΤΗ

Μονογραφίες στη Βιβλιοθήκη/Φοιτητή 1998 (τόμοι) (4)	Μονογραφίες στη Βιβλιοθήκη/Φοιτητή 1999 (τόμοι) (5)	Διαφορά μονογραφίες στη Βιβλιοθήκη/Φοιτητή (τόμοι) (6)	
			<b>ACADEMIC INSTITUTIONS</b>
-	22.35	-	NATIONAL & KAPODISTRIAN UNIVERSITY OF ATHENS
13.60	22.35	8.75	NATIONAL TECHNICAL UNIVERSITY OF ATHENS
8.43	9.82	1.39	AGRICULTURAL UNIVERSITY OF ATHENS
48.50	31.07	-17.43	ATHENS SCHOOL OF FINE ARTS
16.36	15.34	-1.02	ATHENS UNIVERSITY OF ECONOMICS & BUSINESS
-	6.54	-	PANTEION UNIVERSITY
5.62	4.91	-0.72	UNIVERSITY OF PIRAEUS
22.73	14.13	-8.61	HAROKOPIO UNIVERSITY OF ATHENS
23.10	24.07	0.97	ARISTOTLE UNIVERSITY OF THESSALONIKI
21.34	19.05	-2.28	UNIVERSITY OF MACEDONIA
32.16	30.86	-1.30	DEMOCRITUS UNIVERSITY OF THRACE
16.73	17.65	0.91	UNIVERSITY OF PATRAS
38.47	52.26	13.79	UNIVERSITY OF IOANNINA
-	33.82	-	IONION UNIVERSITY
26.70	24.16	-2.54	UNIVERSITY OF THE AEGEAN
-	47.59	-	UNIVERSITY OF CRETE
40.93	43.02	2.09	TECHNICAL UNIVERSITY OF CRETE
<b>24.21</b>	<b>24.65</b>	<b>-0.46</b>	<b>UNIVERSITIES' MEAN</b>
<b>12.84</b>	<b>13.73</b>	<b>7.44</b>	<b>UNIVERSITIES' STANDARD DEVIATION</b>
<b>22.73</b>	<b>22.35</b>	<b>-0.72</b>	<b>MEDIAN</b>
-	-	-	TEI OF ATHENS
-	4.00	-	TEI OF THESSALONIKI
-	1.14	-	TEI OF PIRAEUS
2.45	3.47	1.02	TEI OF PATRAS
7.62	5.07	-2.55	TEI OF CRETE
2.99	2.75	-0.24	TEI OF LARISSA
-	3.07	-	TEI OF WEST MACEDONIA
4.95	5.53	0.57	TEI OF KAVALA
-	3.35	-	TEI OF SERRES
-	3.48	-	TEI OF KALAMATA
-	3.15	-	TEI OF EPIRUS
-	8.66	-	TEI MESOLOGIOU
-	2.35	-	TEI OF LAMIA
1.50	2.60	1.09	TEI OF CHALKIS
<b>3.90</b>	<b>3.74</b>	<b>-0.02</b>	<b>T.E.I. MEAN</b>
<b>2.43</b>	<b>1.86</b>	<b>1.51</b>	<b>T.E.I STANDARD DEVIATION</b>
<b>2.99</b>	<b>3.34</b>	<b>0.57</b>	<b>MEDIAN</b>
<b>18.57</b>	<b>15.59</b>	<b>-0.34</b>	<b>INSTITUTIONS' MEAN</b>
<b>14.33</b>	<b>14.71</b>	<b>6.30</b>	<b>INSTITUTIONS' STANDARD DEVIATION</b>
<b>16.55</b>	<b>9.24</b>	<b>0.17</b>	<b>MEDIAN</b>
<b>Monographs in Library per Student 1998</b>	<b>Monographs in Library per Student 1999</b>	<b>Difference in monographs per Student</b>	

ΣΤΑΤΙΣΤΙΚΑ ΣΤΟΙΧΕΙΑ ΑΚΑΔΗΜΑΪΚΩΝ ΒΙΒΛΙΟΘΗΚΩΝ 1999

ΣΥΝΟΛΙΚΟΣ ΑΡΙΘΜΟΣ ΠΕΡΙΟΔΙΚΩΝ ΕΚΔΟΣΕΩΝ ΑΝΑ ΔΙΔΑΚΤΙΚΟ ΕΡΕΥΝΗΤΙΚΟ ΠΡΟΣΩΠΙΚΟ ΙΔΡΥΜΑΤΟΣ

ΙΔΡΥΜΑ	Περιοδικές Εκδόσεις/ΔΕΠ 1998 (1)	Περιοδικές Εκδόσεις/ΔΕΠ 1999 (2)	Διαφορά Περιοδικών Εκδόσεων/ΔΕΠ (3)
ΠΑΝΕΠΙΣΤΗΜΙΟ ΑΘΗΝΩΝ	-	1.46	-
ΕΘΝΙΚΟ ΜΕΤΣΟΒΙΟ ΠΟΛΥΤΕΧΝΕΙΟ	0.32	1.37	1.05
ΓΕΩΠΟΝΙΚΟ ΠΑΝΕΠΙΣΤΗΜΙΟ ΑΘΗΝΩΝ	1.09	4.32	3.23
ΑΝΩΤΑΤΗ ΣΧΟΛΗ ΚΑΛΩΝ ΤΕΧΝΩΝ	1.64	3.17	1.53
ΟΙΚΟΝΟΜΙΚΟ ΠΑΝΕΠΙΣΤΗΜΙΟ ΑΘΗΝΩΝ	4.00	6.64	2.64
ΠΑΝΤΕΙΟ ΠΑΝΕΠΙΣΤΗΜΙΟ ΑΘΗΝΩΝ	2.18	1.85	-0.34
ΠΑΝΕΠΙΣΤΗΜΙΟ ΠΕΙΡΑΙΩΣ	3.05	3.56	0.51
ΧΑΡΟΚΟΠΕΙΟ ΠΑΝΕΠΙΣΤΗΜΙΟ	1.74	0.09	-1.65
ΑΡΙΣΤΟΤΕΛΕΙΟ ΠΑΝΕΠΙΣΤΗΜΙΟ ΘΕΣΣΑΛΟΝΙΚΗΣ	2.40	10.25	7.85
ΠΑΝΕΠΙΣΤΗΜΙΟ ΜΑΚΕΔΟΝΙΑΣ	9.26	9.76	0.50
ΔΗΜΟΚΡΙΤΕΙΟ ΠΑΝΕΠΙΣΤΗΜΙΟ ΘΡΑΚΗΣ	6.08	3.96	-2.12
ΠΑΝΕΠΙΣΤΗΜΙΟ ΠΑΤΡΩΝ	2.49	4.01	1.51
ΠΑΝΕΠΙΣΤΗΜΙΟ ΙΩΑΝΝΙΝΩΝ	5.09	4.52	-0.57
ΙΟΝΙΟ ΠΑΝΕΠΙΣΤΗΜΙΟ	-	7.16	-
ΠΑΝΕΠΙΣΤΗΜΙΟ ΑΙΓΑΙΟΥ	2.95	4.12	1.17
ΠΑΝΕΠΙΣΤΗΜΙΟ ΚΡΗΤΗΣ	-	3.79	-
ΠΟΛΥΤΕΧΝΕΙΟ ΚΡΗΤΗΣ	3.75	3.77	0.02
<b>ΜΕΣΗ ΤΙΜΗ Α.Ε.Ι.</b>	<b>3.29</b>	<b>4.34</b>	<b>1.10</b>
<b>ΤΥΠΙΚΗ ΑΠΟΚΛΙΣΗ Α.Ε.Ι.</b>	<b>2.30</b>	<b>2.76</b>	<b>2.44</b>
<b>ΔΙΑΜΕΣΟΣ</b>	<b>-2.72</b>	<b>3.96</b>	<b>0.78</b>
ΤΕΙ ΑΘΗΝΩΝ	-	-	-
ΤΕΙ ΘΕΣΣΑΛΟΝΙΚΗΣ	0.31	0.41	0.10
ΤΕΙ ΠΕΙΡΑΙΩΣ	0.12	0.10	-0.03
ΤΕΙ ΠΑΤΡΑΣ	0.47	0.46	-0.01
ΤΕΙ ΚΡΗΤΗΣ	0.33	0.35	0.02
ΤΕΙ ΛΑΡΙΣΑΣ	1.28	0.37	-0.90
ΤΕΙ ΔΥΤΙΚΗΣ ΜΑΚΕΔΟΝΙΑΣ	0.19	0.45	0.26
ΤΕΙ ΚΑΒΑΛΑΣ	0.54	0.33	-0.21
ΤΕΙ ΣΕΡΡΩΝ	0.63	0.79	0.16
ΤΕΙ ΚΑΛΑΜΑΤΑΣ	0.39	0.60	0.21
ΤΕΙ ΗΠΕΙΡΟΥ	0.22	0.16	-0.06
ΤΕΙ ΜΕΣΟΛΟΓΓΙΟΥ	-	0.26	-
ΤΕΙ ΛΑΜΙΑΣ	-	0.26	-
ΤΕΙ ΧΑΛΚΙΔΑΣ	0.17	0.21	0.04
<b>ΜΕΣΗ ΤΙΜΗ Τ.Ε.Ι.</b>	<b>0.42</b>	<b>0.37</b>	<b>-0.04</b>
<b>ΤΥΠΙΚΗ ΑΠΟΚΛΙΣΗ Τ.Ε.Ι.</b>	<b>0.33</b>	<b>0.19</b>	<b>0.32</b>
<b>ΔΙΑΜΕΣΟΣ</b>	<b>0.33</b>	<b>0.35</b>	<b>0.02</b>
<b>ΜΕΣΗ ΤΙΜΗ ΙΔΡΥΜΑΤΩΝ</b>	<b>2.03</b>	<b>2.62</b>	<b>0.60</b>
<b>ΤΥΠΙΚΗ ΑΠΟΚΛΙΣΗ ΙΔΡΥΜΑΤΩΝ</b>	<b>2.24</b>	<b>2.87</b>	<b>1.90</b>
<b>ΔΙΑΜΕΣΟΣ</b>	<b>1.28</b>	<b>1.41</b>	<b>0.10</b>
	<b>Serials per Faculty 1998</b>	<b>Serials per Faculty 1999</b>	<b>Difference in Serials per Faculty</b>

ΣΤΑΤΙΣΤΙΚΑ ΣΤΟΙΧΕΙΑ ΑΚΑΔΗΜΑΪΚΩΝ ΒΙΒΛΙΟΘΗΚΩΝ 1999

ΣΥΝΟΛΙΚΟΣ ΑΡΙΘΜΟΣ ΠΕΡΙΟΔΙΚΩΝ ΕΚΔΟΣΕΩΝ ΑΝΑ ΦΟΙΤΗΤΗ

Περιοδικές Εκδόσεις/ Φοιτητή 1998	Περιοδικές Εκδόσεις/ Φοιτητή 1999	Διαφορά Περιοδικών Εκδόσεων/Φοιτητή	
(4)	(5)	(6)	
<b>ACADEMIC INSTITUTIONS</b>			
0.10	-	-	NATIONAL & KAPODISTRIAN UNIVERSITY OF ATHENS
0.10	0.03	0.07	NATIONAL TECHNICAL UNIVERSITY OF ATHENS
0.21	0.17	0.04	AGRICULTURAL UNIVERSITY OF ATHENS
0.18	0.14	0.04	ATHENS SCHOOL OF FINE ARTS
0.17	0.14	0.03	ATHENS UNIVERSITY OF ECONOMICS & BUSINESS
0.07	0.06	0.00	PANTEION UNIVERSITY
0.06	0.06	0.00	UNIVERSITY OF PIRAEUS
0.00	0.19	-0.18	HAROKOPIO UNIVERSITY OF ATHENS
0.53	0.09	0.44	ARISTOTLE UNIVERSITY OF THESSALONIKI
0.32	0.28	0.03	UNIVERSITY OF MACEDONIA
0.21	0.27	-0.06	DEMOCRITUS UNIVERSITY OF THRACE
0.26	0.16	0.10	UNIVERSITY OF PATRAS
0.25	0.28	-0.03	UNIVERSITY OF IOANNINA
0.44	-	-	IONION UNIVERSITY
0.29	0.20	0.10	UNIVERSITY OF THE AEGEAN
0.24	-	-	UNIVERSITY OF CRETE
0.44	0.43	0.00	TECHNICAL UNIVERSITY OF CRETE
<b>0.18</b>	<b>0.23</b>	<b>0.04</b>	<b>UNIVERSITIES' MEAN</b>
<b>0.11</b>	<b>0.14</b>	<b>0.13</b>	<b>UNIVERSITIES' STANDARD DEVIATION</b>
<b>0.16</b>	<b>0.21</b>	<b>0.03</b>	<b>MEDIAN</b>
-	-	-	TEI OF ATHENS
0.03	0.02	0.00	TEI OF THESSALONIKI
0.01	0.01	-0.01	TEI OF PIRAEUS
0.04	0.03	0.01	TEI OF PATRAS
0.03	0.04	-0.02	TEI OF CRETE
0.03	0.03	-0.01	TEI OF LARISSA
0.01	0.01	0.00	TEI OF WEST MACEDONIA
0.04	0.04	0.00	TEI OF KAVALA
0.04	0.02	0.02	TEI OF SERRES
0.03	0.04	-0.01	TEI OF KALAMATA
0.03	0.04	-0.01	TEI OF EPIRUS
0.02	-	-	TEI MESOLOGIOU
0.04	-	-	TEI OF LAMIA
0.03	0.01	0.02	TEI OF CHALKIS
<b>0.03</b>	<b>0.03</b>	<b>0.00</b>	<b>T.E.I. MEAN</b>
<b>0.01</b>	<b>0.01</b>	<b>0.01</b>	<b>T.E.I STANDARD DEVIATION</b>
<b>0.03</b>	<b>0.03</b>	<b>0.00</b>	<b>MEDIAN</b>
<b>0.11</b>	<b>0.14</b>	<b>0.02</b>	<b>INSTITUTIONS' MEAN</b>
<b>0.11</b>	<b>0.15</b>	<b>0.10</b>	<b>INSTITUTIONS' STANDARD DEVIATION</b>
<b>0.096</b>	<b>0.07</b>	<b>0.00</b>	<b>MEDIAN</b>
<b>Serials per Student 1998</b>	<b>Serials per Student 1999</b>	<b>Difference in Serials per Student</b>	

## **ΠΑΡΑΡΤΗΜΑΤΑ**

## **ΠΑΡΑΡΤΗΜΑ Ι**



## ΜΟΝΑΔΑ ΟΛΙΚΗΣ ΠΟΙΟΤΗΤΑΣ ΑΚΑΔΗΜΑΪΚΩΝ ΒΙΒΛΙΟΘΗΚΩΝ

### ΕΡΩΤΗΜΑΤΟΛΟΓΙΟ ΣΥΛΛΟΓΗΣ ΣΤΑΤΙΣΤΙΚΩΝ ΣΤΟΙΧΕΙΩΝ ΑΚΑΔΗΜΑΪΚΩΝ ΒΙΒΛΙΟΘΗΚΩΝ 1999

Κωδικός Βιβλιοθήκης

Για την συμπλήρωση του ερωτηματολογίου διαβάστε προσεκτικά τις οδηγίες συμπλήρωσης του.

Παρακαλούμε συμπληρώστε όλες τις ερωτήσεις

Επιστρέψτε το συμπληρωμένο ερωτηματολόγιο στην

Μονάδα Ολικής Ποιότητας Ακαδημαϊκών Βιβλιοθηκών

Πανεπιστήμιο Ιωαννίνων

Ταχ. Θυρίδα 1186

45 110, Ιωάννινα

έως τις **15 Απριλίου 2000**.

Ημερομηνία αποστολής στη ΜΟΠΑΒ ---

Ίδρυμα -----

Βιβλιοθήκη -----

Είδος

Κεντρική  
Τομέα

Τμήματος  
Σπουδαστήριο

Το ερωτηματολόγιο συμπληρώθηκε από (ονοματεπώνυμο) -----

Τίτλος -----

Ηλεκτρονική Διεύθυνση ----- τηλέφωνο -----

Ονοματεπώνυμο υπευθύνου Βιβλιοθήκης (εάν διαφέρει) -----

Τίτλος -----

Ηλεκτρονική Διεύθυνση ----- τηλέφωνο -----

## ΣΥΛΛΟΓΕΣ

### Τόμοι στη Βιβλιοθήκη: (βλέπε οδηγίες E1-6)

1. Τόμοι μονογραφιών που υπήρχαν στη Βιβλιοθήκη την 31<sup>η</sup> Δεκεμβρίου 1998.  
(συμπεριλάβετε και ειδικές συλλογές, ιστορικούς συλλεκτικούς τόμους)
2. Τόμοι μονογραφιών που αποκτήθηκαν κατά τη διάρκεια του έτους (1-1-99 έως 31-12-99).
3. Τόμοι μονογραφιών που αγοράστηκαν κατά τη διάρκεια του έτους (1-1-99 έως 31-12-99).  
(τόμοι για τους οποίους τα έξοδα αναφέρονται στην ερώτηση 29).
4. Τόμοι περιοδικών που υπήρχαν στην Βιβλιοθήκη την 31<sup>η</sup> Δεκεμβρίου 1999.
5. Τόμοι διδακτορικών διατριβών που υπήρχαν στην Βιβλιοθήκη την 31<sup>η</sup> Δεκεμβρίου 1998.
6. Τόμοι διδακτορικών διατριβών που αποκτήθηκαν από την Βιβλιοθήκη κατά την διάρκεια του έτους (από 1-1-99 έως 31-12-99).

### Περιοδικές Εκδόσεις : (βλέπε οδηγίες 7-10)

7. Αριθμός τρεχουσών περιοδικών εκδόσεων, συμπεριλαμβανομένων και των περιοδικών που αγοράστηκαν.  
(εξαιρούνται οι ανταλλαγές, δωρεές και ηλεκτρονικές σειρές)
8. Αριθμός τρεχουσών περιοδικών εκδόσεων, που δεν αγοράστηκαν αλλά αποκτήθηκαν με ανταλλαγές, δωρεές.
9. Αριθμός ηλεκτρονικών σειρών που αποκτήθηκαν.
10. Συνολικός αριθμός τρεχουσών περιοδικών εκδόσεων που αποκτήθηκαν.  
(προσθέστε τις απαντήσεις 7, 8, 9)

### Πληροφοριακό Υλικό Βιβλιοθήκης : Αριθμός τίτλων που υπήρχαν στη Βιβλιοθήκη την 31<sup>η</sup> Δεκεμβρίου 1999 (βλέπε οδηγίες E11-13)

11. Αριθμός τίτλων εγκυκλοπαιδειών που υπήρχαν στη Βιβλιοθήκη την 31<sup>η</sup> Δεκεμβρίου 1999.
12. Αριθμός τίτλων λεξικών που υπήρχαν στη Βιβλιοθήκη την 31<sup>η</sup> Δεκεμβρίου 1999.
13. Αριθμός τίτλων ευρετηρίων, οδηγών που υπήρχαν στη Βιβλιοθήκη την 31<sup>η</sup> Δεκεμβρίου 1999.

**Άλλο υλικό Βιβλιοθήκης :** Συνολικός αριθμός μονάδων που υπήρχαν στη Βιβλιοθήκη την 31<sup>η</sup> Δεκεμβρίου 1999 (βλέπε οδηγίες E14 –17).  
Σημειώστε “0” στην περίπτωση που δεν υπάρχει το αντίστοιχο υλικό στην Βιβλιοθήκη σας.

- |  |                      |
|--|----------------------|
| 14. Μικροφόρμες                        | <input type="text"/> |
| 15. Κυβερνητικά έγγραφα                | <input type="text"/> |
| 16. Ηλεκτρονικό Υλικό                  | <input type="text"/> |
| 17. Χειρόγραφα και αρχεία              | <input type="text"/> |
| 18. Χαρτογραφικό Υλικό                 | <input type="text"/> |
| 19. Γραφικό Υλικό                      | <input type="text"/> |
| 20. Ακουστικό Υλικό                    | <input type="text"/> |
| 21. Κινηματογραφικές ταινίες και video | <input type="text"/> |

**ΧΡΗΜΑΤΟΔΟΤΗΣΗ ΒΙΒΛΙΟΘΗΚΗΣ :** (βλέπε οδηγίες E22-28)

Σημειώστε “0” στην περίπτωση που δεν υπάρχει χρηματοδότηση στις αντίστοιχες κατηγορίες

- |  |                      |
|--|----------------------|
| 22. Τακτικός Προϋπολογισμός  | <input type="text"/> |
| 23. Δημόσιες Επενδύσεις  | <input type="text"/> |
| 24. Αναπτυξιακά και άλλα ερευνητικά προγράμματα                        | <input type="text"/> |
| 25. Επιχορηγήσεις Επιτροπής Ερευνών                                    | <input type="text"/> |
| 26. Έσοδα από υπηρεσίες της Βιβλιοθήκης                                | <input type="text"/> |
| 27. Άλλα έσοδα (π.χ. κληροδοτήματα, δωρεές)                            | <input type="text"/> |
| 28. Σύνολο χρηματοδότησης Βιβλιοθήκης (προσθέστε τις απαντήσεις 22-27) | <input type="text"/> |

**ΔΑΠΑΝΕΣ ΒΙΒΛΙΟΘΗΚΗΣ** (βλέπε οδηγίες E29-38)

Σημειώστε “0” στην περίπτωση που δεν υπάρχουν δαπάνες στις αντίστοιχες κατηγορίες

**Δαπάνες προσκλήσεων Βιβλιοθήκης:**

- |  |                      |
|--|----------------------|
| 29. Μονογραφίες (Έξοδα τόμων που αναφέρονται στην ερώτηση 3).  | <input type="text"/> |
| 30. Τρέχουσες περιοδικές εκδόσεις.   | <input type="text"/> |
| 31. Άλλα τεκμήρια Βιβλιοθήκης (μικροφόρμες, O/A, κυβερνητικά έγγραφα, κα)  | <input type="text"/> |
| 32. Διάφορες δαπάνες (για τεκμήρια που δεν συμπεριλαμβάνονται παραπάνω, π.χ. βιβλιογραφικές χρήσεις, αναζήτηση πληροφοριών, κα). | <input type="text"/> |

33. Συνολικές δαπάνες προσκτήσεων Βιβλιοθήκης (προσθέστε τις απαντήσεις 29 έως 32).
34. Δαπάνες βιβλιοδεσίας
35. Άλλα λειτουργικά έξοδα (αναλώσιμα, χαρτί φωτοτυπικού κα).
36. Συνολικές Λειτουργικές Δαπάνες (προσθέστε τις απαντήσεις 33, 34 και 35).
37. Δαπάνες πάγιου εξοπλισμού Βιβλιοθήκης (για κτίρια, επεκτάσεις κτιρίων, έπιπλα, Η/Υ).
38. Συνολικές Δαπάνες Βιβλιοθήκης (προσθέστε τις απαντήσεις 36 και 37).

#### **ΠΡΟΣΩΠΙΚΟ ΒΙΒΛΙΟΘΗΚΗΣ** (βλέπε οδηγίες 39-44)

39. Βιβλιοθηκονόμοι/ βιβλιοθηκάριοι (μόνιμοι και συμβασιούχοι).
40. Βιβλιοθηκονόμοι από αναπτυξιακά ή άλλα ερευνητικά προγράμματα.
41. Διοικητικό Προσωπικό (μόνιμοι και συμβασιούχοι).
42. Διοικητικό Προσωπικό από αναπτυξιακά ή άλλα ερευνητικά προγράμματα (γραμματειακή υποστήριξη, ειδικοί πληροφορικής).
43. Προπτυχιακοί/ Μεταπτυχιακοί Φοιτητές.
44. Συνολικός αριθμός προσωπικού (προσθέστε τις απαντήσεις 39 έως 43).

#### **ΕΚΠΑΙΔΕΥΤΙΚΑ ΠΡΟΓΡΑΜΜΑΤΑ** (βλέπε οδηγίες 45-46)

45. Αριθμός σεμιναρίων Βιβλιοθήκης σε ομάδες.
46. Αριθμός των συνολικών συμμετασχόντων στις ομάδες σεμιναρίων που αναφέρθηκαν στην ερώτηση 45.

#### **ΑΙΤΗΜΑΤΑ ΠΛΗΡΟΦΟΡΗΣΗΣ** (βλέπε οδηγίες 47)

47. Αριθμός αιτημάτων πληροφόρησης.
- Ο απαντηθείς αριθμός βασίζεται σε δείγμα    Ναι  Όχι

#### **ΔΑΝΕΙΣΜΟΣ** (βλέπε οδηγίες E48)

48. Συνολικός αριθμός δανεισμών (αρχικών δανεισμών και ανανεώσεων, εξαιρούνται οι κρατήσεις)



## ΟΔΗΓΙΕΣ ΣΥΜΠΛΗΡΩΣΗΣ ΕΡΩΤΗΜΑΤΟΛΟΓΙΟΥ ΣΥΛΛΟΓΗΣ ΣΤΑΤΙΣΤΙΚΩΝ ΣΤΟΙΧΕΙΩΝ ΑΚΑΔΗΜΑΪΚΩΝ ΒΙΒΛΙΟΘΗΚΩΝ 1999

### Γενικές πληροφορίες

Η χρονική περίοδος για την συλλογή στατιστικών στοιχείων από τις Ελληνικές Ακαδημαϊκές Βιβλιοθήκες ορίζεται από την 1<sup>η</sup> Ιανουαρίου έως την 31<sup>η</sup> Δεκεμβρίου κάθε έτους. Η παρούσα συλλογή αφορά το έτος 1999.

Οι ερμηνείες των όρων και οι ορισμοί των στατιστικών κατηγοριών που χρησιμοποιούνται στο ερωτηματολόγιο προέρχονται από τα πρότυπα: ISO 1381 “Documentation and Information Vocabulary – Part 1: Basic Concepts and Part 2: Traditional documents”, ISO 2789/9 “Information and documentation – International library statistics” και το ANSI/NISO Z39.7-1995 “American National Standard for library and information sciences and related publishing practices – library statistics” και βρίσκονται στο συνημμένο φυλλάδιο.

Παρακαλούμε συμπληρώστε όλες τις ερωτήσεις του ερωτηματολογίου.

### Συλλογές

Ερώτηση 1. **Τόμοι μονογραφιών στην Βιβλιοθήκη (έως την 31η Δεκεμβρίου 1999).** Αναφέρατε τον αριθμό των φυσικών μονάδων που υπήρχαν στην Βιβλιοθήκη σας την 31η Δεκεμβρίου 1998.

- Συμπεριλαμβάνονται πολλαπλά αντίτυπα και ειδικές συλλογές βιβλίων ιστορικής και συλλεκτικής αξίας.
- Η καταμέτρηση των τίτλων δε θα πρέπει να θεωρηθεί η ίδια με την καταμέτρηση των τόμων. Για παράδειγμα μία εγκυκλοπαίδεια 42 τόμων θεωρείται ως ένας τίτλος, αλλά αποτελείται από 42 τεκμήρια.

Σαν εναλλακτική λύση, μία εκτίμηση του πλήθους της συλλογής μπορεί να γίνει χρησιμοποιώντας τις ακόλουθες παραδοχές:

33 τόμοι ανά τρέχον μέτρο ραφιού  
172 φυλλάδια ανά τρέχον μέτρο ραφιού

- ❖ Εξαιρούνται τόμοι κυβερνητικών εγγράφων και δεμένοι τόμοι περιοδικών.
- ❖ Εξαιρούνται διδακτορικές διατριβές και τόμοι πληροφοριακού υλικού, όπως εγκυκλοπαίδειες, λεξικά, ευρετήρια και άλλα.
- ❖ Εξαιρούνται μικροφόρμες, χάρτες, μη-τυπωμένα τεκμήρια, και μη-καταλογογραφημένα είδη.

Ερώτηση 2. **Τόμοι μονογραφιών που αποκτήθηκαν από 1-1-99 έως 31-12-99.** Συμπεριλαμβάνονται μόνο οι τόμοι που έχουν καταλογογραφηθεί, ταξινομηθεί, και είναι έτοιμοι προς χρήση.

- Συμπεριλαμβάνονται και δωρεές.

Ερώτηση 3. **Μονογραφίες που αγοράστηκαν από 1-1-99 έως 31-12-99.** Αναφέρατε τον αριθμό των τόμων μονογραφιών που αγοράστηκαν. Αναφέρατε όλους τους τόμους για τους οποίους πραγματοποιήθηκε μία δαπάνη κατά την διάρκεια της συγκεκριμένης χρονικής περιόδου 1-1-99 έως 31-12-99.

- Συμπεριλάβετε τόμους που προπληρώθηκαν αλλά δεν ήρθαν ακόμη κατά την διάρκεια του οικονομικού έτους.
- Συμπεριλάβετε σειρές μονογραφιών και συνέχειες.

Η ερώτηση αυτή αναφέρεται κυρίως στους τόμους μονογραφιών που αγοράστηκαν παρά στους τόμους που προστέθηκαν στην Βιβλιοθήκη ή καταλογογραφήθηκαν.

**Ερώτηση 4. Τόμοι περιοδικών στην Βιβλιοθήκη.** Αναφέρατε τον αριθμό των τόμων των περιοδικών που υπήρχαν στην Βιβλιοθήκη σας έως στις 31 Δεκεμβρίου 1999.

- Συμπεριλαμβάνονται και μη δεμένοι τόμοι που είναι πλήρεις.
- Οι τόμοι περιοδικών θα πρέπει, στο βαθμό που αυτό είναι εφικτό, να μετρούνται σαν να ήταν δεμένοι τόμοι (π.χ. 12 τεύχη από μία ετήσια σειρά θα μπορούσε να ήταν ένας ή δύο τόμοι).

**Ερώτηση 5. Διδακτορικές Διατριβές στην Βιβλιοθήκη (έως την 31<sup>η</sup> Δεκεμβρίου 1998).** Αναφέρατε τον αριθμό των διδακτορικών διατριβών που υπήρχαν στην Βιβλιοθήκη έως την 31<sup>η</sup> Δεκεμβρίου 1998. Παρακαλούμε σημειώστε μόνο τον αριθμό των διδακτορικών διατριβών και όχι τίτλους μεταπτυχιακών σπουδών.

**Ερώτηση 6. Διδακτορικές Διατριβές που αποκτήθηκαν από 1-1-99 έως 31-12-99.** Αναφέρατε τον αριθμό των διδακτορικών διατριβών που αποκτήθηκαν από την Βιβλιοθήκη σας κατά τη διάρκεια της χρονικής περιόδου που αναφερόμαστε (1-1-99 έως 31-12-99). Παρακαλούμε σημειώστε μόνο τον αριθμό των διδακτορικών διατριβών και όχι τίτλους μεταπτυχιακών σπουδών.

**Ερώτηση 7. Περιοδικές εκδόσεις.** Σύμφωνα με τον ορισμό των περιοδικών εκδόσεων στην κατηγορία αυτή συμπεριλαμβάνονται περιοδικά, εφημερίδες, επετηρίδες, σειρές εκθέσεων και πεπραγμένων οργανισμών, σειρές από πρακτικά συνεδρίων και σειρές μονογραφιών. Αναφέρατε το συνολικό αριθμό των συνδρομών, όχι των τίτλων.

- Συμπεριλάβετε και διπλές συνδρομές.
- ❖ Εξαιρέστε μη αριθμημένες σειρές μονογραφιών και εκδοτικές σειρές.
- ❖ Εξαιρέστε τις ηλεκτρονικές σειρές και περιοδικές εκδόσεις που αποκτήθηκαν με ανταλλαγές ή δωρεές.
- ❖ Εξαιρέστε τις περιοδικές σειρές κυβερνητικών εγγράφων.

**Ερώτηση 8. Περιοδικές εκδόσεις που δεν αγοράστηκαν.** Αναφέρατε τον αριθμό των περιοδικών εκδόσεων που προστέθηκαν στην Βιβλιοθήκη την συγκεκριμένη χρονική περίοδο (1-1-99 έως 31-12-99) αλλά δεν αγοράστηκαν (πχ από ανταλλαγές, δωρεές, κ.α.).

**Ερώτηση 9. Ηλεκτρονικές Σειρές σε μορφή CD-Rom.** Αναφέρατε το συνολικό αριθμό των συνδρομών, όχι των τίτλων των ηλεκτρονικών σειρών σε μορφή CD-Rom.

- Συμπεριλάβετε διπλές συνδρομές εάν υπάρχουν.

**Ερώτηση 10. Ηλεκτρονικές Σειρές σε μορφή on-line.** Αναφέρατε τον αριθμό των συνδρομών, όχι των τίτλων των ηλεκτρονικών σειρών σε μορφή on-line:

α. τον αριθμό των συνδρομών των ηλεκτρονικών σειρών που αποκτήθηκαν από την Βιβλιοθήκη, και  
β. τον αριθμό των συνδρομών των ηλεκτρονικών σειρών που χρησιμοποιεί η Βιβλιοθήκη σας μέσω του HEALLINK (Δίκτυο Ελληνικών Ακαδημαϊκών Βιβλιοθηκών).

- Συμπεριλάβετε διπλές συνδρομές εάν υπάρχουν.
- Ηλεκτρονικές σειρές που αποκτήθηκαν σαν μέρος κάποιου συνολικού πακέτου (π.χ. κοινοπραξία) θα πρέπει να μετρηθούν ανά τίτλο.

**Ερώτηση 12-14. Αριθμός τίτλων πληροφοριακού υλικού.** Αναφέρατε τον αριθμό των τίτλων του πληροφοριακού υλικού εγκυκλοπαιδειών, λεξικών, ευρετηρίων και οδηγών που έχετε στην Βιβλιοθήκη σας έως την 31<sup>η</sup> Δεκεμβρίου 1999.

**Ερωτήσεις 15. Μικροφόρμες.** Αναφέρατε τον συνολικό αριθμό των φυσικών μονάδων: μικροφίλμ, micro cards και microprint και μικροδελτία. Συμπεριλάβετε όλα τα κυβερνητικά έγγραφα σε μικροφόρμες.

**Ερώτηση 16. Κυβερνητικά έγγραφα.** Αναφέρατε τον συνολικό αριθμό των φυσικών μονάδων των κυβερνητικών εγγράφων σε έντυπη μορφή.

- Συμπεριλαμβάνονται τόμοι κυβερνητικών εγγράφων στους οποίους υπάρχει πρόσβαση μέσω των καταλόγων της Βιβλιοθήκης άσχετα από το αν αυτοί έχουν τοποθετηθεί σε ξεχωριστά ράφια.
- Συμπεριλάβετε τοπικά, εθνικά και διεθνή τεκμήρια, συμπεριλάβετε έγγραφα αγορασμένα από μία εμπορική πηγή εάν αυτά είναι τοποθετημένα σε ξεχωριστές συλλογές εγγράφων.
- Συμπεριλάβετε περιοδικές σειρές και μονογραφίες κυβερνητικών εγγράφων.
- Τα τεκμήρια θα πρέπει, στο σημείο που είναι εφικτό, να μετριοούνται σαν να ήταν δεμένοι τόμοι (π.χ. 12 τεύχη από μία ετήσια σειρά θα μπορούσε να ήταν ένας ή δύο τόμοι). Η καταμέτρηση των τίτλων και των τεκμηρίων δε θα πρέπει να θεωρηθεί η ίδια με την καταμέτρηση των τόμων. Σαν εναλλακτική λύση, μία εκτίμηση μπορεί να γίνει χρησιμοποιώντας τους ακόλουθους τύπους:

33 τόμοι ανά τρέχον μέτρο ραφιού

172 φυλλάδια ανά τρέχον μέτρο ραφιού

- ❖ Εξαιρέστε κυβερνητικά έγγραφα σε μικροφόρμες και μη-έντυπες μορφές ή σε CD-ROMs.

**Ερώτηση 17. Ηλεκτρονικό υλικό Βιβλιοθήκης.** Συμπεριλάβετε τον αριθμό των CD-ROMs, δισκετών που διαβάζονται από υπολογιστή, και παρόμοια αρχεία που περιλαμβάνουν πληροφοριακό υλικό ή λογισμικό όπως απογραφικά στοιχεία, λογισμικό έρευνας βάση παραδειγμάτων, βάσεις δεδομένων και εργαλεία αναφορών, τα οποία αποκτήθηκαν σε τοπικό επίπεδο ως μέρος της συλλογής της Βιβλιοθήκης και είναι οστόσο διαθέσιμα στους χρήστες. Συμπεριλαμβάνονται επίσης ηλεκτρονικά βιβλία, πολυμέσα, κα.

- ❖ Εξαιρέστε βιβλιογραφικές αναφορές που χρησιμοποιούνται για την διαχείριση της συλλογής (π.χ. ο κατάλογος της δικής σας Βιβλιοθήκης σε μηχανογραφημένη μορφή), το λογισμικό σύστημα της Βιβλιοθήκης σας και λογισμικό που χρησιμοποιείται στην Βιβλιοθήκη σας από τους υπαλλήλους της.

**Ερώτηση 18. Χειρόγραφα και αρχεία.** Συμπεριλάβετε μαζί χειρόγραφα και αρχεία τα οποία έχετε μετρήσει με τον τύπο 1 τρέχον μέτρο ραφιού = 172 τεκμήρια.

**Ερώτηση 19. Χαρτογραφικό υλικό.** Συμπεριλάβετε τους διδιάστατους ή τρισδιάστατους χάρτες και υδρόγειες σφαίρες, τοπογραφικά μοντέλα, ανάγλυφους χάρτες. Συμπεριλάβετε δορυφορικές και αεροφωτογραφίες. Εξαιρέστε κάθε είδος χαρτογραφικού τεκμηρίου σε οπτικο-ακουστική ή ψηφιακή μορφή.

**Ερώτηση 20. Γραφικό υλικό.** Συμπεριλάβετε τον αριθμό των εικόνων, φωτογραφιών, καρτών, διαφανών φωτογραφιών, διαφανειών.

**Ερώτηση 21. Ακουστικό υλικό.** Συμπεριλάβετε κασέτες ήχου, ψηφιακές κασέτες ήχου, ταινίες σε καρούλια και άλλες ηχητικές εγγραφές.

**Ερώτηση 22. Κινηματογραφικές ταινίες και Video.** Συμπεριλάβετε κινηματογραφικές ταινίες, κασέτες video, video laser discs, και άλλο παρόμοιο οπτικό υλικό.

**Ερωτήσεις 23-29. Χρηματοδότηση Βιβλιοθήκης.** Αναφέρατε τα ποσά χρηματοδότησης της Βιβλιοθήκης σε κάθε μία από τις ακόλουθες κατηγορίες: από τον τακτικό προϋπολογισμό του Ιδρύματος, τις δημόσιες επενδύσεις, τα ερευνητικά προγράμματα, τις επιχορηγήσεις Επιτροπής



Ερευνών, τις δωρεές, τα έσοδα από υπηρεσίες της Βιβλιοθήκης, όπως επίσης και άλλα έσοδα της Βιβλιοθήκης τα οποία μπορεί να προέρχονται από δωρεές, κληροδοτήματα κ.α.

- Στρογγυλοποιείτε τα νούμερα στην πλησιέστερη χιλιάδα.

**Ερώτηση 30. Μονογραφίες.** Αναφέρατε τα έξοδα για τόμους που αγοράστηκαν στην ερώτηση 3.

**Ερώτηση 31. Τρέχουσες περιοδικές σειρές.** Αναφέρατε τις δαπάνες για τις περιοδικές εκδόσεις που αναφέρατε στις ερωτήσεις 7, 9 και 10α.

**Ερώτηση 32. Άλλα τεκμήρια Βιβλιοθήκης.** Αναφέρατε τις δαπάνες για άλλα τεκμήρια της Βιβλιοθήκης όπως χειρόγραφα, χαρτογραφικό, γραφικό και οπτικοακουστικό υλικό κλπ.

**Ερώτηση 33. Διάφορες δαπάνες.** Συμπεριλάβετε οποιεσδήποτε άλλες δαπάνες που δεν έχετε συμπεριλάβει παραπάνω, π.χ. δαπάνες για βιβλιογραφικές χρήσεις, αναζήτηση βιβλιογραφίας, κα.

**Ερώτηση 35. Βιβλιοδεσία.** Συμπεριλάβετε τις δαπάνες για βιβλιοδεσία.

**Ερώτηση 36. Άλλα λειτουργικά έξοδα.** Άλλες δαπάνες της Βιβλιοθήκης, όπως αναλώσιμα, χαρτί φωτοτυπικού, κα. Εξαιρούνται δαπάνες για τα κτίρια, κατασκευές και πρόσθετες παροχές, έπιπλα, ηλεκτρονικούς υπολογιστές.

**Ερώτηση 38. Δαπάνες πάγιου εξοπλισμού Βιβλιοθήκης.** Δαπάνες για κτίρια, επεκτάσεις, κατασκευές και πρόσθετες παροχές, έπιπλα, ηλεκτρονικούς υπολογιστές, κα.

**Ερώτηση 39. Συνολικές Δαπάνες Βιβλιοθήκης.** Αναφέρατε όλες τις δαπάνες από την χρηματοδότηση της Βιβλιοθήκης. Μην αναφέρετε ποσά της χρηματοδότησης που δεν έχουν ακόμη δαπανηθεί. Παρακαλούμε στρογγυλοποιήστε τα νούμερα στην πλησιέστερη χιλιάδα.

**Ερωτήσεις 40-45. Προσωπικό.** Αναφέρατε τον αριθμό του προσωπικού στις κατειλημμένες θέσεις απασχόλησης ή στις θέσεις που είναι προσωρινά κενές και πρόκειται να καλυφθούν άμεσα. Συμπεριλάβετε και το προσωπικό που έχει προσληφθεί με ειδικά προγράμματα. Για να υπολογίζετε τον αριθμό των υπαλλήλων μερικής απασχόλησης (όπως π.χ. μεταπτυχιακοί φοιτητές) προσθέστε τις ώρες απασχόλησής τους εβδομαδιαία και διαιρέστε το με το αριθμό των ωρών που θεωρούνται από την Βιβλιοθήκη ως πλήρη εβδομαδιαία απασχόληση (π.χ. 35 ώρες). Στρογγυλοποιείτε τα νούμερα στον πλησιέστερο ακέραιο αριθμό.

**Ερώτηση 40. Βιβλιοθηκονόμοι/ Βιβλιοθηκάριοι.** Αναφέρατε τον αριθμό των ατόμων -μόνιμοι υπάλληλοι ή με συμβάσεις αορίστου και ορισμένου χρόνου απασχόλησης-, τα οποία εργάζονται στην Βιβλιοθήκη και τα οποία έχουν εκπαιδευτεί στην βιβλιοθηκονομία ή στην επιστήμη της πληροφόρησης. Εκπαίδευση στην βιβλιοθηκονομία μπορεί να θεωρηθεί και η παρατεταμένη περίοδος εργασίας σε Βιβλιοθήκη. Σ' αυτή την κατηγορία κατατάσσονται και τα άτομα που κατέχουν θέση βιβλιοθηκονόμου ή βιβλιοθηκαρίου.

**Ερώτηση 41. Βιβλιοθηκονόμοι από αναπτυξιακά ή άλλα ερευνητικά προγράμματα.** Αναφέρατε τον αριθμό των βιβλιοθηκονόμων που εργάζονται στην Βιβλιοθήκη μόνο με συμβάσεις αναπτυξιακών (όπως του ΕΠΕΑΕΚ) ή άλλων προγραμμάτων.

**Ερώτηση 42. Διοικητικό προσωπικό.** Αναφέρατε τον αριθμό των υπαλλήλων υποστήριξης της Βιβλιοθήκης που δεν κατέχουν θέση βιβλιοθηκονόμου και είναι μόνιμοι υπάλληλοι ή με συμβάσεις αορίστου ή ορισμένου χρόνου απασχόλησης.

**Ερώτηση 43. Διοικητικό προσωπικό από αναπτυξιακά ή άλλα ερευνητικά προγράμματα.** Αναφέρατε τον αριθμό διοικητικού προσωπικού, όπως ειδικοί πληροφορικής, άτομα γραμματειακής υποστήριξης, που εργάζονται στην Βιβλιοθήκη μόνο με συμβάσεις αναπτυξιακών ή άλλων προγραμμάτων, όπως του ΕΠΕΑΕΚ.

**Ερώτηση 44. Προπτυχιακοί/Μεταπτυχιακοί φοιτητές.** Αναφέρατε το συνολικό αριθμό των προπτυχιακών ή μεταπτυχιακών φοιτητών που εργάζονται στην Βιβλιοθήκη και πληρώνονται είτε από κονδύλια της Βιβλιοθήκης είτε από άλλον προϋπολογισμό (ερευνητικά προγράμματα – Επιτροπή Ερευνών). Για να βρείτε τον αριθμό των φοιτητών μερικής απασχόλησης προσθέστε τις ώρες απασχόλησής τους εβδομαδιαία και διαιρέστε το με το αριθμό των ωρών που θεωρούνται από την Βιβλιοθήκη ως πλήρη εβδομαδιαία απασχόληση (π.χ. 35 ώρες). Στρογγυλοποιείστε τα νούμερα στον πλησιέστερο ακέραιο αριθμό.

**Ερώτηση 46. Βιβλιοθηκονομικά Εκπαιδευτικά σεμινάρια.** Αναφέρατε το συνολικό αριθμό των σεμιναρίων κατά την διάρκεια του έτους που γίνονται είτε ως μέρος των επίσημων εκπαιδευτικών σεμιναρίων της Βιβλιοθήκης είτε μέσω προγραμματισμένων παρουσιάσεων, ενοτήτων προσανατολισμού, και περιηγήσεων στην Βιβλιοθήκη.

**Ερώτηση 47. Συμμετέχοντες στα Βιβλιοθηκονομικά Εκπαιδευτικά σεμινάρια.** Αναφέρατε τον αριθμό των συμμετεχόντων στα Βιβλιοθηκονομικά Εκπαιδευτικά σεμινάρια. Προσωπικές ή μεμονωμένες οδηγίες χρήσης της Βιβλιοθήκης θα πρέπει να μετρηθούν ως αιτήματα πληροφόρησης.

**Ερώτηση 48. Αίτημα πληροφόρησης.** Αναφέρατε το συνολικό αριθμό των αιτημάτων πληροφόρησης. Αίτημα Πληροφόρησης είναι μια ερώτηση η οποία περιλαμβάνει: την γνώση, τη χρήση, τις συστάσεις, την ερμηνεία ή τις οδηγίες χρήσης για μια ή περισσότερες πηγές πληροφόρησης. Ο όρος περιλαμβάνει υπηρεσίες πληροφόρησης και τεκμηρίωσης. Οι πηγές πληροφόρησης περιλαμβάνουν (α) έντυπο και μη έντυπο υλικό, (β) βιβλιογραφικές βάσεις δεδομένων (συμπεριλαμβανομένων και βοηθητικών οδηγιών για τον υπολογιστή), (γ) άλλες Βιβλιοθήκες ή Ιδρύματα που υπάρχει άμεση επικοινωνία ή γίνεται αναφορά, και (δ) άτομα εντός και εκτός της Βιβλιοθήκης. Όταν ένας υπάλληλος της Βιβλιοθήκης χρησιμοποιεί την πληροφορία που έχει αποκομισθεί από προηγούμενη χρήση των πηγών πληροφόρησης για να απαντήσει την ερώτηση, η συναλλαγή αυτή χαρακτηρίζεται ως αίτημα πληροφόρησης ακόμη και αν η πηγή δεν χρησιμοποιηθεί ξανά.

Η χρονική διάρκεια δεν θεωρείται στοιχείο για τον καθορισμό αν ένα αίτημα είναι αίτημα πληροφόρησης.

- Εάν δεν έχετε το συνολικό αριθμό των αιτημάτων πληροφόρησης από 1-1-99 έως 31-12-99 μπορείτε να εκτιμήσετε τον αριθμό αυτό ως εξής: μετρήστε τον αριθμό των αιτημάτων πληροφόρησης μιας τυπικής εβδομάδας εργασίας στην Βιβλιοθήκη και πολλαπλασιάστε το νούμερο αυτό με τις εβδομάδες εργασίας στην χρονική περίοδο που αναφερόμαστε. Δηλώστε εάν το απαντηθέν στοιχείο βασίστηκε σε δείγμα.

**Ερώτηση 49. Δανεισμός.** Μετρήστε τον αριθμό των αρχικών δανεισμών κατά την διάρκεια του έτους από την βασική συλλογή για την συνηθισμένη χρήση (αν και όχι πάντα) εκτός της Βιβλιοθήκης. Συμπεριλάβετε δανεισμούς από οποιοδήποτε χώρο της Βιβλιοθήκης για χρήστες της (δηλ. μην συμπεριλαμβάνετε αιτήματα τα οποία αναφέρονται σε μεταφορά ή επίπεδα τεχνικής διαδικασίας). Μετρήστε τον συνολικό αριθμό των τεκμηρίων που δανείσατε και όχι τον αριθμό των μονάδων που δανειστήκατε.

Εξαιρούνται οι κρατήσεις.

**Ερωτήσεις 50-53. Διαδανεισμός.** Αναφέρατε τα ακόλουθα:

- τον αριθμό των αιτημάτων δανεισμού για άρθρα και βιβλία (επιστρεφόμενο και μη – επιστρεφόμενο) που ικανοποιήσατε για άλλες Βιβλιοθήκες για τις ερωτήσεις 49 και 50 αντίστοιχα, και
- τον αριθμό των συμπληρωμένων αιτημάτων δανεισμού για άρθρα και βιβλία που ικανοποιήθηκε για σας από άλλες Βιβλιοθήκες ή Οργανισμούς για τις ερωτήσεις 51 και 52 αντίστοιχα.

Και στις δύο περιπτώσεις, συμπεριλάβετε πρωτότυπα, φωτοτυπίες, και υλικό το οποίο διεκπεριώνεται από τηλεομοιοτυπία ή μέσω ηλεκτρονικού ταχυδρομείου. Μην συμπεριλαμβάνετε δανεισμούς μεταξύ Βιβλιοθηκών του ίδιου Ιδρύματος.

**Οι ερωτήσεις 54 έως 57 συμπληρώνονται μόνο από τις Κεντρικές Βιβλιοθήκες του κάθε Ιδρύματος.**

**Ερώτηση 54. Μέλη Διδακτικού και Ερευνητικού Προσωπικού Ιδρύματος** Αναφέρατε τον αριθμό του Διδακτικού και Ερευνητικού Προσωπικού του Ιδρύματός σας όπως αυτοί εμπίπτουν σύμφωνα με το νόμο πλαίσιο 1268 στις διάφορες κατηγορίες.

Στον συνολικό αριθμό μελών ΔΕΠ συμπεριλάβετε επίσης τους διδάσκοντες βάσει του Π.Δ. 407/80.

Για τα Τεχνολογικά Εκπαιδευτικά Ιδρύματα (ΤΕΙ) αναφέρατε το συνολικό αριθμό του μόνιμου διδακτικού και ερευνητικού προσωπικού, καθώς επίσης και τον αριθμό των ωρομίσθιων διδασκόντων.

**Ερώτηση 55. Εγγεγραμμένοι Φοιτητές** Αναφέρατε το συνολικό αριθμό των φοιτητών του Ιδρύματος όπως αυτοί προκύπτουν από τα αρχεία του Ιδρύματος.

**Ερώτηση 56. Ενεργοί Φοιτητές.** Ως ενεργοί φοιτητές θεωρούνται οι φοιτητές με διάρκεια σπουδών μικρότερη ή ίση από τον συνολικό χρόνο φοίτησής τους συν το μισό αυτού. Θεωρείστε για :

Σχολές και τμήματα με 4 έτη φοίτησης	⇒	6 έτη ενεργής φοίτησης
Σχολές και τμήματα με 5 έτη φοίτησης	⇒	8 έτη ενεργής φοίτησης
Σχολές και τμήματα με 6 έτη φοίτησης	⇒	9 έτη ενεργής φοίτησης

**Ερώτηση 57. Μεταπτυχιακοί Φοιτητές.** Αναφέρατε το συνολικό αριθμό των μεταπτυχιακών φοιτητών του Ιδρύματός σας όπως αυτός προκύπτει από τα αρχεία του Ιδρύματός σας.

**Ερώτηση 58. Διευκρινήσεις.** Παρακαλούμε γράψτε τυχόν διευκρινήσεις ή σχόλια για τα στοιχεία που έχετε συμπληρώσει στο ερωτηματολόγιο αυτό.

## ΟΡΟΙ ΠΟΥ ΧΡΗΣΙΜΟΠΟΙΟΥΝΤΑΙ ΣΤΟ ΕΡΩΤΗΜΑΤΟΛΟΓΙΟ

Οι ερμηνείες των όρων και οι ορισμοί των στατιστικών κατηγοριών που χρησιμοποιούνται στο ερωτηματολόγιο προέρχονται από τα πρότυπα ISO 1381.1 και 1381.2, ISO 2789/9 και το ANSI/NISO Z39.7-1995.

**Βιβλιοθήκη:** Οργανισμός, ή τμήμα άλλου Οργανισμού, που έχει για κύριο σκοπό να διευκολύνει με την διάθεση συλλογών, πληροφοριακού υλικού κάθε μορφής και την απασχόληση του ειδικευμένου προσωπικού τη χρήση των τεκμηρίων εκείνων που απαντούν στις πληροφοριακές, ερευνητικές (επιστημονικές), εκπαιδευτικές ή ψυχαγωγικές ανάγκες των χρηστών.

**Διοικητική Μονάδα:** Κάθε ανεξάρτητη Βιβλιοθήκη, ή ένα σύνολο Βιβλιοθηκών, κάτω από ένα κοινό διευθυντή ή μία κοινή διοίκηση.

**Σημείο εξυπηρέτησης:** Κάθε Βιβλιοθήκη η οποία παρέχει υπηρεσίες χρηστών σε ξεχωριστά τμήματα, είτε πρόκειται για ανεξάρτητη Βιβλιοθήκη ή τμήμα μιας μεγαλύτερης διοικητικής μονάδας.

### Συλλογές

**Συλλογή Βιβλιοθήκης.** Όλα τα τεκμήρια κάθε μορφής που διαθέτει μια Βιβλιοθήκη στους χρήστες της.

**Τεκμήριο.** Καταχωρημένη πληροφορία, που μπορεί να θεωρηθεί ως μία οντότητα σε μία διαδικασία επεξεργασίας δεδομένων.

**Φυσική μονάδα.** Μία μονάδα από τα τεκμήρια της Βιβλιοθήκης που διαχωρίζεται από τις άλλες μονάδες με την διαφορετική βιβλιοδεσία, με την τοποθέτηση στο ράφι ή σε ειδικό φάκελο και η οποία μπορεί να χρεωθεί τις συναλλαγές του δανεισμού. Για παράδειγμα μία εγκυκλοπαίδεια 42 τόμων, θεωρείται ως ένας τίτλος αλλά αποτελείται από 42 φυσικές μονάδες.

**Φυλλάδιο.** Τεκμήριο που αποτελείται από λιγότερες των 48 σελίδων και συνιστά μία φυσική μονάδα.

**Προσκτήσεις.** Τεκμήρια που προστίθενται στη συλλογή κατά τη διάρκεια μιας συγκεκριμένης χρονικής περιόδου.

**Τόμος.** Μια φυσική μονάδα τυπωμένη, δακτυλογραφημένη ή χειρόγραφη που είναι βιβλιοδετημένη (σκληρόδετη ή χαρτόδετη) ή βρίσκεται σε χαρτοφύλακα και η οποία έχει καταλογογραφηθεί, ταξινομηθεί και είναι έτοιμη για χρήση.

**Μονογραφία – Βιβλίο.** Μία μη περιοδική έντυπη έκδοση με τουλάχιστον 49 σελίδες εκτός των εξώφυλλων. Επίσης, βιβλίο μπορεί να θεωρηθεί μία μη περιοδική νεανική έκδοση με οποιοδήποτε δέσιμο είτε σκληρόδετο είτε χαρτόδετο.

**Σειρά Μονογραφιών.** Ένας αριθμός μονογραφιών, η κάθε μία από τις οποίες είναι ολοκληρωμένη αλλά σχετίζεται με τις υπόλοιπες με την προσθήκη ενός συλλογικού τίτλου κοινού για όλη τη σειρά.

**Περιοδική Έκδοση.** Δημοσίευμα, έντυπο ή μη, εμφανιζόμενο σε διαδοχικά τμήματα, τα οποία συνήθως φέρουν αριθμητικό ή χρονολογικό προσδιορισμό διαδοχής και με σκοπό να συνεχιστεί η έκδοσή του επ' αόριστον ανεξαρτήτως περιοδικότητας. Περιλαμβάνονται περιοδικά, εφημερίδες, επετηρίδες, σειρές εκθέσεων και πεπραγμένων Οργανισμών, σειρές από πρακτικά συνεδρίων και σειρές μονογραφιών.

**Περιοδικό.** Περιοδική έκδοση, που καλύπτει γενικά ένα ή περισσότερους ειδικούς τομείς για παροχή είτε γενικής, είτε επιστημονικής ή τεχνικής πληροφόρησης.

**Ηλεκτρονικό Περιοδικό.** Επιστημονικό περιοδικό σε ηλεκτρονική μορφή το οποίο μπορεί να διαβαστεί μέσω ηλεκτρονικού υπολογιστή.

**Πληροφοριακό υλικό.** Τεκμήρια που παρέχουν πληροφορίες ή πηγές πληροφόρησης σε κάποιο αντικείμενο.

**Εφημερίδα.** Περιοδική έκδοση που εμφανίζεται σε πολύ συχνά χρονικά διαστήματα και παρέχει πληροφόρηση σε τρέχοντα θέματα, συνοδευόμενα συνήθως από σχολιασμό.

**Χειρόγραφο.** Πρωτότυπο έγγραφο χειρόγραφο ή δακτυλογραφημένο από τον συγγραφέα του και δεν έχει εκδοθεί σε βιβλίο. Συμπεριλαμβάνονται αντίγραφα με καρμπόν.

**Τυπωμένο μουσικό υλικό.** Τεκμήριο που έχει κύριο σκοπό την αναπαράσταση/ παρουσίαση μουσικής. Η χρήση μουσικής νότας θεωρείται απαραίτητη.

**Οπτικοακουστικό υλικό.** Μη ηλεκτρονικό υλικό και υλικό που δεν έχει την μορφή μικροφόρμας, το οποίο χρειάζεται ειδικές συσκευές για να παρουσιαστεί ή/ και να ακουστεί. Στον όρο περιλαμβάνονται ακουστικό υλικό όπως δίσκοι, κασέτες, ταινίες, μουσικοί ψηφιακοί δίσκοι, οπτικό υλικό όπως διαφάνειες, και συνδυασμό οπτικοακουστικών τεκμηρίων όπως κινηματογραφικό φιλμ, βιντεοκασέτες κ.α..

**Ηλεκτρονικό υλικό.** Τεκμήριο με δυνατότητα ανάγνωσης από υπολογιστή. Ο όρος περιλαμβάνει αρχεία δεδομένων και εφαρμογές λογισμικού, τα οποία μπορεί να βρεθούν σε μαγνητική ή οπτική μορφή και να είναι έτσι σχεδιασμένα ώστε να επεξεργάζονται από ηλεκτρονικούς υπολογιστές.

**Χαρτογραφικό υλικό.** Τεκμήριο με συμβατική παρουσίαση σε κλίμακα των πραγματικών ή αφηρημένων φαινομένων τα οποία μπορούν να εντοπιστούν σε χώρο και χρόνο. Στον όρο περιλαμβάνονται διδιάστατοι ή τρισδιάστατοι χάρτες και υδρόγειες σφαίρες, δορυφορικές εικόνες και αεροφωτογραφίες, τοπογραφικά μοντέλα, ανάγλυφοι χάρτες. Εξαιρούνται άτλαντες και κάθε άλλο χαρτογραφικό υλικό σε κώδικα, οπτικοακουστική και ηλεκτρονική μορφή.

**Γραφικό υλικό.** Τεκμήριο που το κύριο χαρακτηριστικό του είναι η εικονογραφική αναπαράσταση και όχι σε γλωσσική, μουσική ή χαρτογραφική μορφή. Για παράδειγμα ο όρος περιλαμβάνει πρωτότυπα έργα τέχνης και ανατυπώσεις, εικόνες, φωτογραφίες, κάρτες, αφίσες, κ.α. αλλά εξαιρείται γραφικό υλικό σε μορφή κώδικα ή μικροφόρμες, οπτικοακουστικό και ηλεκτρονικό υλικό.

**Ακουστικό υλικό.** Τεκμήριο το οποίο περιλαμβάνει κασέτες ήχου, δίσκους ήχου, ψηφιακούς δίσκους, και οποιαδήποτε άλλη φωνητική εγγραφή.

**Μικροφόρμα.** Γενικός όρος που περιλαμβάνει τα μικροδελτία και μικροφίλμς.

**Μικροφίλμ.** Φίλμ σε κύλινδρο ή ταινία με εξαιρετικά μικρές φωτογραφίες σε γραμμική τοποθέτηση.

**Μικροδελτίο.** Μικρή σελίδα μικροφίλμ σε σχήμα τετραγώνου που έχει μία ή περισσότερες μικροεικόνες, συνήθως τοποθετημένες σ' ένα «δικτυακό» μοντέλο με μια επικεφαλίδα στην αρχή.

**Απόσυρση.** Τεκμήριο που έχει αποσυρθεί από την συλλογή σε συγκεκριμένη χρονική περίοδο.

## Χρήση Βιβλιοθήκης

**Δανεισμός.** Άμεση συναλλαγή δανεισμού ενός εγγράφου στον χρήστη, συμπεριλαμβάνοντας καταγεγραμμένο δανεισμό εντός της Βιβλιοθήκης. Ο δανεισμός συμπεριλαμβάνει και τις ανανεώσεις.

**Διαδανεισμός.** Δανεισμός εγγράφου ή φωτοτυπία του εγγράφου από ένα Ίδρυμα σε ένα άλλο και τα οποία δεν υπόκεινται στην ίδια διοίκηση. Εξαιρούνται δανεισμοί μεταξύ Βιβλιοθηκών του ίδιου Ιδρύματος.

**Αιτήματα πληροφόρησης.** Αίτημα Πληροφόρησης είναι μια ερώτηση η οποία περιλαμβάνει: την γνώση, τη χρήση, τις συστάσεις, την ερμηνεία ή τις οδηγίες χρήσης για μια ή περισσότερες πηγές πληροφόρησης. Ο όρος περιλαμβάνει υπηρεσίες πληροφόρησης και τεκμηρίωσης. Οι πηγές πληροφόρησης περιλαμβάνουν (α) έντυπο και μη έντυπο υλικό, (β) βιβλιογραφικές βάσεις δεδομένων (συμπεριλαμβανομένων και βοηθητικών οδηγιών για τον υπολογιστή), (γ) άλλες Βιβλιοθήκες ή Ίδρύματα που υπάρχει άμεση επικοινωνία ή γίνεται αναφορά, και (δ) άτομα εντός και εκτός της Βιβλιοθήκης. Όταν ένας υπάλληλος της Βιβλιοθήκης χρησιμοποιεί την πληροφορία που έχει αποκομισθεί από προηγούμενη χρήση των πηγών πληροφόρησης για να απαντήσει την ερώτηση, η συναλλαγή αυτή χαρακτηρίζεται ως αίτημα πληροφόρησης ακόμη και αν η πηγή δεν χρησιμοποιηθεί ξανά.

Η χρονική διάρκεια δεν θεωρείται στοιχείο για τον καθορισμό αν ένα αίτημα είναι αίτημα πληροφόρησης.

## Δαπάνες

**Δαπάνες πάγιου εξοπλισμού Βιβλιοθήκης.** Δαπάνες που γίνονται για την απόκτηση ή προσθήκη πάγιου εξοπλισμού της Βιβλιοθήκης. Ο όρος περιλαμβάνει δαπάνες για νέα κτίρια ή προσθήκες νέων κτιρίων, επεκτάσεις κτιρίων, έπιπλα, εξοπλισμό, αγορά λογισμικού, ηλεκτρονικών υπολογιστών, κ.α..

**Λειτουργικές δαπάνες.** Τρέχουσες δαπάνες της Βιβλιοθήκης. Ο όρος περιλαμβάνει δαπάνες προσκτήσεων, βιβλιοδεσίας, ενοίκιο, κ.λ.π.

## Προσωπικό Βιβλιοθήκης

**Βιβλιοθηκονόμοι/ Βιβλιοθηκάριοι.** Άτομα τα οποία εργάζονται στην Βιβλιοθήκη και τα οποία έχουν εκπαιδευτεί στην βιβλιοθηκονομία ή στην επιστήμη της πληροφόρησης. Εκπαίδευση στην βιβλιοθηκονομία μπορεί να θεωρηθεί και η παρατεταμένη περίοδος εργασίας σε Βιβλιοθήκη. Σ' αυτή την κατηγορία κατατάσσονται και τα άτομα που κατέχουν θέση βιβλιοθηκονόμου ή βιβλιοθηκαρίου.

**Προσωπικό υποστήριξης.** Άτομα τα οποία εργάζονται στην Βιβλιοθήκη, αλλά δεν κατέχουν θέση βιβλιοθηκονόμου.

## Δείκτες Αποτίμησης Ακαδημαϊκών Βιβλιοθηκών

Οι Δείκτες Αποτίμησης Ακαδημαϊκών Βιβλιοθηκών χρησιμεύουν ως εργαλεία για την αξιολόγηση της ποιότητας και της αποτελεσματικότητας των υπηρεσιών που παρέχονται από μία Βιβλιοθήκη καθώς και άλλων δραστηριοτήτων της. Επίσης μπορούν να αξιοποιηθούν για αξιολόγηση της αποδοτικότητας της κατανομής του προϋπολογισμού της Βιβλιοθήκης.

Με βάση τα στατιστικά στοιχεία που προκύπτουν από την επεξεργασία των δεδομένων που συλλέγονται με το ερωτηματολόγιο “Συλλογής Στατιστικών Στοιχείων Ακαδημαϊκών Βιβλιοθηκών”, η Μονάδα Ολικής Ποιότητας Ακαδημαϊκών Βιβλιοθηκών δημιουργεί τους παρακάτω Δείκτες Αποτίμησης Ακαδημαϊκών Βιβλιοθηκών:

Δείκτης 1	Βιβλιοθηκάριοι ως προς το συνολικό προσωπικό της Βιβλιοθήκης
Δείκτης 2	Διοικητικό προσωπικό ως προς το συνολικό προσωπικό της Βιβλιοθήκης <ul style="list-style-type: none"><li>• Μόνιμο προσωπικό ως προς το συνολικό προσωπικό της Βιβλιοθήκης</li><li>• Προσωπικό από αναπτυξιακά προγράμματα ως προς το συνολικό προσωπικό της Βιβλιοθήκης</li></ul>
Δείκτης 3	Φοιτητές που εργάζονται στην Βιβλιοθήκη ως προς το συνολικό προσωπικό της Βιβλιοθήκης
Δείκτης 4	Ποσοστό βιβλιοθηκariών ως προς το διοικητικό προσωπικό
Δείκτης 5	Συνολικός αριθμός προσωπικού Βιβλιοθήκης ανά Διδακτικό και Ερευνητικό Προσωπικό
Δείκτης 6	Συνολικός αριθμός προσωπικού Βιβλιοθήκης ανά φοιτητή
Δείκτης 7	Μέση τιμή μονογραφίας
Δείκτης 8	Μέση τιμή περιοδικής έκδοσης
Δείκτης 9	Δαπάνες συνδρομών περιοδικών εκδόσεων ως προς τις συνολικές δαπάνες προσκτήσεων της Βιβλιοθήκης
Δείκτης 10	Δαπάνες συνδρομών περιοδικών εκδόσεων ανά Διδακτικό και Ερευνητικό Προσωπικό
Δείκτης 11	Δαπάνες συνδρομών περιοδικών εκδόσεων ανά φοιτητή
Δείκτης 12	Δαπάνες προσκτήσεων της Βιβλιοθήκης ως προς τις συνολικές λειτουργικές δαπάνες της Βιβλιοθήκης
Δείκτης 13	Δαπάνες προσκτήσεων της Βιβλιοθήκης ανά Διδακτικό και Ερευνητικό Προσωπικό
Δείκτης 14	Δαπάνες προσκτήσεων της Βιβλιοθήκης ανά φοιτητή
Δείκτης 15	Δαπάνες Βιβλιοδεσίας ως προς τις συνολικές λειτουργικές δαπάνες της Βιβλιοθήκης
Δείκτης 16	Λειτουργικές δαπάνες Βιβλιοθήκης ως προς τις συνολικές δαπάνες της Βιβλιοθήκης

Δείκτης 17	Λειτουργικές δαπάνες Βιβλιοθήκης ανά Διδακτικό και Ερευνητικό Προσωπικό
Δείκτης 18	Λειτουργικές δαπάνες Βιβλιοθήκης ανά φοιτητή
Δείκτης 19	Συνολικές δαπάνες Βιβλιοθήκης ως προς το συνολικό προϋπολογισμό του Ιδρύματος
Δείκτης 20	Τόμοι που εισήλθαν το τρέχον έτος ανά Διδακτικό και Ερευνητικό Προσωπικό
Δείκτης 21	Τόμοι που υπάρχουν στην Βιβλιοθήκη ανά Διδακτικό και Ερευνητικό Προσωπικό
Δείκτης 22	Μονογραφίες που αγοράστηκαν το τρέχον έτος ανά Διδακτικό και Ερευνητικό Προσωπικό
Δείκτης 23	Συνδρομές περιοδικών εκδόσεων ανά Διδακτικό και Ερευνητικό Προσωπικό
Δείκτης 24	Τόμοι που εισήλθαν το τρέχον έτος ανά φοιτητή
Δείκτης 25	Τόμοι που υπάρχουν στην Βιβλιοθήκη ανά φοιτητή
Δείκτης 26	Μονογραφίες που αγοράστηκαν ανά φοιτητή
Δείκτης 27	Συνδρομές περιοδικών εκδόσεων ανά φοιτητή
Δείκτης 28	Αιτήματα που ικανοποιήσατε για άλλες Βιβλιοθήκες ως προς αιτήματα που ικανοποιήθηκαν για την Βιβλιοθήκη σας από άλλες Βιβλιοθήκες ή Οργανισμούς
Δείκτης 29	Αιτήματα που ικανοποιήθηκαν για την Βιβλιοθήκη σας από άλλες Βιβλιοθήκες ή Οργανισμούς ανά Διδακτικό και Ερευνητικό Προσωπικό
Δείκτης 30	Αιτήματα που εκπληρώθηκαν για την Βιβλιοθήκη σας από άλλες Βιβλιοθήκες ή Οργανισμούς ανά φοιτητή



## **ΠΑΡΑΡΤΗΜΑ ΙΙ**

**ΣΗΜΕΙΩΣΕΙΣ ΣΤΑΤΙΣΤΙΚΩΝ ΣΤΟΙΧΕΙΩΝ ΑΚΑΔΗΜΑΪΚΩΝ ΒΙΒΛΙΟΘΗΚΩΝ 1999-2000**

Η Μονάδα Ολικής Ποιότητας Ακαδημαϊκών Βιβλιοθηκών παραθέτει τις παρατηρήσεις που καταγράφηκαν από τις Ακαδημαϊκές Βιβλιοθήκες στην ενότητα «ΣΗΜΕΙΩΣΕΙΣ» του σχετικού ερωτηματολογίου.

Επιπρόσθετα, παραθέτει πληροφορίες για τις Βιβλιοθήκες που δεν έχουν απαντήσει σε όλες τις ερωτήσεις του ερωτηματολογίου, καθώς και σφάλματα-αποκλίσεις στοιχείων σε σχέση με αυτά του 1998.

ΙΔΡΥΜΑ	ΣΕΛΙΔΑ	ΣΤΗΛΗ	ΣΗΜΕΙΩΣΕΙΣ
<b>Πανεπιστήμιο Αθηνών</b>	20	(2)	Δεν περιλαμβάνονται στοιχεία από το Σπουδαστήριο Ιστορίας Δικαίου και τη Βιβλιοθήκη του Εργαστηρίου Μετεωρολογίας.
	20	(3),(4)	Δεν περιλαμβάνονται στοιχεία από τη Βιβλιοθήκη του Εργαστηρίου Μετεωρολογίας
	21	(5)	Δεν περιλαμβάνονται στοιχεία από τα Σπουδαστήρια Ιστορίας Δικαίου και Ευρωπαϊκού Δικαίου και τις Βιβλιοθήκες Τμημάτων Επικοινωνίας & Μέσων Μαζικής Ενημέρωσης, Γαλλικής Γλώσσας & Φιλολογίας, Βυζαντινής & Νεοελληνικής Φιλολογίας και τα Φοιτητικά Αναγνωστήρια.
	24	(1)	Δεν περιλαμβάνονται στοιχεία από τη Βιβλιοθήκη Βυζαντινής & Νεοελληνικής Φιλολογίας και από τα Φοιτητικά Αναγνωστήρια.
	25	(6)	Η συμμετοχή του Πανεπιστημίου Αθηνών στο HEALLINK ξεκινά ουσιαστικά το 2000.
	37	(10)	Δεν περιλαμβάνονται δαπάνες από τα Σπουδαστήρια Ευρωπαϊκού Δικαίου και Δημοσίου Διεθνούς Δικαίου και από την Κεντρική Βιβλιοθήκη της Θεολογικής Σχολής.
<b>Εθνικό Μετσόβιο Πολυτεχνείο</b>	21	(5)	Το αναγραφόμενο στοιχείο δεν περιλαμβάνει τους τόμους περιοδικών των τομέων.
<b>Ανωτάτη Σχολή Καλών Τεχνών</b>	29	(8)	Χαρακτικά.
<b>Οικονομικό Πανεπιστήμιο Αθηνών</b>	33	(6)	Πρόγραμμα κρατημένων βιβλίων.
<b>Αριστοτέλειο Πανεπιστήμιο Θεσσαλονίκης</b>	21	(5)	Δεν περιλαμβάνονται στοιχεία από τις Βιβλιοθήκες των Τμημάτων Ιατρικής και Γεωπονίας.
	25	(5)	Η Κεντρική Βιβλιοθήκη διαθέτει 15.400 ηλεκτρονικές σειρές μέσω SWETSNET.
	28	(1)	Η Κεντρική Βιβλιοθήκη διέθεσε τα στοιχεία του πληροφοριακού της υλικού συγκεντρωτικά ίσο με 5.000.
	32	(1)	Το αναγραφόμενο στοιχείο περιλαμβάνει συγκεντρωτικά στοιχεία χρηματοδότησης της Κεντρικής Βιβλιοθήκης: τακτικός+Δημόσιες Επενδύσεις+Επιχορηγήσεις Επιτροπής Ερευνών.
33	(6)	Κύρια πηγή ΤΣΜΕΔΕ	
<b>Πανεπιστήμιο Μακεδονίας</b>	21	(6)	Η μέτρηση των τόμων των περιοδικών το 1999 έγινε βάση των οδηγιών του ερωτηματολογίου και οδήγησε σε στοιχείο μικρότερο από αυτό που είχε καταχωρηθεί το 1998.
<b>Δημοκρίτειο Πανεπιστήμιο Θράκης</b>	21	(6)	Δεν αναγράφεται το στοιχείο λόγω ελλιπής μέτρησης το 1998.
<b>Πανεπιστήμιο Πατρών</b>	25	(6)	Το αναγραφόμενο στοιχείο περιλαμβάνει και 1.000 ηλεκτρονικές σειρές μέσω της Βάσης MEGA FULL TEXT.
	25	(7)	Δεν έχει προστεθεί η στήλη (5) γιατί είναι μέρος των έντυπων συνδρομών.
<b>Πανεπιστήμιο Ιωαννίνων</b>	21	(5)	Δεν περιλαμβάνει τους τόμους των περιοδικών από τη Βιβλιοθήκη του Τμήματος Μαθηματικών.
	21	(6)	Δεν αναγράφεται το στοιχείο λόγω ελλιπούς μέτρησης το 1998.

Π Α Ρ Α Ρ Τ Η Μ Α   Ι Ι

<b>Πανεπιστήμιο Κρήτης</b>	25	(7)	Δεν έχει προστεθεί η στήλη (5) γιατί είναι μέρος των έντυπων συνδρομών.
	37	(10)	Τα αναγραφόμενα στοιχεία αφορούν στις πραγματοποιηθείσες δαπάνες του 1999. Οι πραγματοποιηθείσες όμως δεσμεύσεις του 1999 είναι υψηλότερες κατά 161 εκ. δρχ. Από αυτά τα 89 εκ. δρχ. αποτελούν προβλεφθείσες δεσμεύσεις στον προϋπολογισμό του 2000 ενώ τα 105 εκ. δρχ. συνιστούν έλλειμμα.

## **ΠΑΡΑΡΤΗΜΑ ΙΙΙ**

**ΒΙΒΛΙΟΘΗΚΕΣ ΠΟΥ ΑΝΤΑΠΟΚΡΙΘΗΚΑΝ ΣΤΗΝ ΕΡΕΥΝΑ ΤΗΣ ΜΟΝΑΔΑΣ ΟΛΙΚΗΣ  
ΠΟΙΟΤΗΤΑΣ 1999-2000**

<b>ΙΔΡΥΜΑ</b>	<b>ΟΝΟΜΑΣΙΑ ΒΙΒΛΙΟΘΗΚΗΣ</b>	<b>ΚΑΤΗΓΟΡΙΑ ΒΙΒΛΙΟΘΗΚΗΣ</b>	<b>ΚΩΔΙΚΟΣ ΒΙΒΛΙΟΘΗΚΗΣ</b>
Πανεπιστήμιο Αθηνών	Νομικό Σπουδαστήριο	Σπουδαστήριο	UoaLaw01
	Σπουδαστήριο Εμπορικού & Ναυτικού Δικαίου	Σπουδαστήριο	UoaLaw02
	Σπουδαστήριο Εργατικού Δικαίου	Σπουδαστήριο	UoaLaw04
	Σπουδαστήριο Ποινικών Επιστημών	Σπουδαστήριο	UoaLaw06
	Σπουδαστήριο Ιστορίας Δικαίου	Σπουδαστήριο	UoaLaw07
	Βιβλιοθήκη Δημοσίου Διεθνούς Δικαίου-Τομέας Διεθνών Σπουδών	Τομέα	UoaLaw08
	Σπουδαστήριο Ευρωπαϊκού Δικαίου	Σπουδαστήριο	UoaLaw10
	Βιβλιοθήκη Θεωρητικής Φυσικής-Τομέας Πυρηνικής Φυσικής & Στοιχειωδών Σωματιδίων	Τομέα	UoaNSc01
	Βιβλιοθήκη Εργαστηρίου Μετεωρολογίας	Εργαστήριο	UoaNsc02
	Βιβλιοθήκη Τμήματος Μαθηματικού	Τμήματος	UoaNSc06
	Βιβλιοθήκη Τμήματος Γεωλογίας	Τμήματος	UoaNSc07
	Βιβλιοθήκη Επιστημών Υγείας	Κεντρική	UoaMed01
	Οδοντιατρικό Σπουδαστήριο	Τμήματος	UoaMed02
	Βιβλιοθήκη Βιολογίας-Χημείας-Φαρμακευτικής	Κεντρική	UoaMed03
	Βιβλιοθήκη Θεολογικής Σχολής	Κεντρική	UoaThe01
	Βιβλιοθήκη Τμήματος Φ.Π.Ψ.-Τομέας Παιδαγωγικής	Τομέα	UoaPhil02
	Βιβλιοθήκη Τμήματος Φ.Π.Ψ.-Τομέας Ψυχολογίας	Τομέα	UoaPhil03
	Βιβλιοθήκη Τμήματος Θεατρικών Σπουδών	Τμήματος	UoaPhil04
	Βιβλιοθήκη Παιδαγωγικού Τμήματος Δημοτικής Εκπαίδευσης	Τμήματος	UoaEd01
	Βιβλιοθήκη Τμήματος Εκπαίδευσης & Αγωγής στην Προσχολική Ηλικία	Τμήματος	UoaEd02
	Βιβλιοθήκη Οικονομικών Επιστημών	Τμήματος	UoaEc01
	Βιβλιοθήκη Τμήματος Επικοινωνίας & Μέσων Μαζικής Ενημέρωσης	Τμήματος	UoaEc03
	Βιβλιοθήκη Τμήματος Αγγλικής Γλώσσας & Φιλολογίας	Τμήματος	UoaFl01
	Βιβλιοθήκη Τμήματος Γαλλικής Γλώσσας & Φιλολογίας	Τμήματος	UoaFl02
	Βιβλιοθήκη Τμήματος Γερμανικής Γλώσσας & Φιλολογίας	Τμήματος	UoaFl03
	Βιβλιοθήκη Τμήματος Ιταλικής & Ισπανικής Γλώσσας & Φιλολογίας	Τμήματος	UoaFl04
	Σπουδαστήριο Βυζαντινής & Νεοελληνικής Φιλολογίας	Σπουδαστήριο	UoaPhilg01
	Σπουδαστήριο Γλωσσολογίας	Σπουδαστήριο	UoaPhilg02
	Σπουδαστήριο Κλασικής Φιλολογίας	Σπουδαστήριο	UoaPhilg03
	Σπουδαστήριο Λαογραφίας	Σπουδαστήριο	UoaPhilg04
	Σπουδαστήριο Αρχαιολογίας & Ιστορίας της Τέχνης	Σπουδαστήριο	UoaPhilg06
	Βιβλιοθήκη Τμήματος Επιστήμης Φυσικής Αγωγής & Αθλητισμού	Κεντρική	UoaTef00
Βιβλιοθήκη Ιστορικού Αρχείου	Κεντρική	UoaHisarch00	
Φοιτητικά Αναγνωστήρια Πανεπιστημιακής Λέσχης	Κεντρική	UoaStud	

ΠΑΡΑΡΤΗΜΑ ΙΙΙ

<b>Εθνικό Μετσόβιο Πολυτεχνείο</b>	Κεντρική Βιβλιοθήκη	Κεντρική	Ntua00
<b>Γεωπονικό Πανεπιστήμιο Αθηνών</b>	Κεντρική Βιβλιοθήκη	Κεντρική	Aua00
<b>Ανωτάτη Σχολή Καλών Τεχνών</b>	Κεντρική Βιβλιοθήκη	Κεντρική	Asfa00
<b>Οικονομικό Πανεπιστήμιο Αθηνών</b>	Κεντρική Βιβλιοθήκη	Κεντρική	Aueb00
<b>Πάντειο Πανεπιστήμιο Αθηνών</b>	Κεντρική Βιβλιοθήκη	Κεντρική	Pant00
<b>Πανεπιστήμιο Πειραιώς</b>	Κεντρική Βιβλιοθήκη	Κεντρική	Unipi00
<b>Χαροκόπειο Πανεπιστήμιο Αθηνών</b>	Κεντρική Βιβλιοθήκη	Κεντρική	Hua00
<b>Αριστοτέλειο Πανεπιστήμιο</b>	Κεντρική Βιβλιοθήκη	Κεντρική	Auth00
	Βιβλιοθήκη Τμήματος Αγγλικής Γλώσσας & Φιλολογίας	Τμήματος	AuthPhil01
	Βιβλιοθήκη Τμήματος Γερμανικής Γλώσσας & Φιλολογίας	Τμήματος	AuthPhil02
	Βιβλιοθήκη Τμήματος Γαλλικής Γλώσσας & Φιλολογίας	Τμήματος	AuthPhil03
	Βιβλιοθήκη Τμήματος Ιταλικής Γλώσσας & Φιλολογίας	Τμήματος	AuthPhil04
	Βιβλιοθήκη Τμήματος Φιλολογίας-Τομέας Μεσαιωνικών & Νέων Ελληνικών Σπουδών	Τομέα	AuthPhil05
	Βιβλιοθήκη Τμήματος Φιλολογίας-Τομέας Γλωσσολογίας	Τομέα	AuthPhil06
	Βιβλιοθήκη Τμήματος Φιλολογίας-Τομέας Κλασικών Σπουδών	Τομέα	AuthPhil07
	Βιβλιοθήκη Τμήματος Ιστορίας & Αρχαιολογίας-Τομέας Νεότερης & Σύγχρονης Ιστορίας	Τομέα	AuthPhil08
	Βιβλιοθήκη Τμήματος Ιστορίας & Αρχαιολογίας-Τομέας Αρχαίας, Ρωμαϊκής & Μεσαιωνικής Ιστορίας	Τομέα	AuthPhil09
	Βιβλιοθήκη Τμήματος Ιστορίας & Αρχαιολογίας-Τομέας Αρχαιολογίας & Ιστορίας Τέχνης	Τομέα	AuthPhil10
	Βιβλιοθήκη Τμήματος Ιστορίας & Αρχαιολογίας-Τομέας Λαογραφίας	Τομέα	AuthPhil11
	Βιβλιοθήκη Τμήματος Φιλοσοφικής-Τομέας Παιδαγωγικής	Τομέα	AuthPhil12
	Βιβλιοθήκη Τμήματος Φιλοσοφίας	Τομέα	AuthPhil13
	Βιβλιοθήκη Τμήματος Ψυχολογίας	Τμήματος	AuthPhil14
	Βιβλιοθήκη Τμήματος Φυσικής-Πληροφορικής	Τμημάτων	AuthNSc01
	Βιβλιοθήκη Τμήματος Χημείας	Τμήματος	AuthNSc02
	Βιβλιοθήκη Τμήματος Μαθηματικών	Τμήματος	AuthNSc03
	Βιβλιοθήκη Τμήματος Βιολογίας	Τμήματος	AuthNSc04
	Βιβλιοθήκη Τμήματος Γεωλογίας	Τμήματος	AuthNSc05
	Βιβλιοθήκη Τμήματος Εικαστικών & Εφαρμοσμένων Τεχνών	Τμήματος	AuthArts01
	Βιβλιοθήκη Τμήματος Θεάτρου	Τμήματος	AuthArts02
	Βιβλιοθήκη Τμήματος Μουσικών Σπουδών	Τμήματος	AuthArts03
	Βιβλιοθήκη Τμήματος Οικονομικών Επιστημών	Τμήματος	AuthLaw01
	Βιβλιοθήκη Τμήματος Νομικής	Τμήματος	AuthLaw02
	Βιβλιοθήκη Θεολογικής Σχολής	Σχολής	AuthThe01
	Βιβλιοθήκη Παιδαγωγικού Τμήματος Δημοτικής Εκπαίδευσης	Τμήματος	AuthEd01
	Βιβλιοθήκη Παιδαγωγικού Τμήματος Νηπιαγωγών	Τμήματος	AuthEd02
	Βιβλιοθήκη Παιδαγωγικής Σχολής Φλώρινας	Σχολής	AuthEd03
	Βιβλιοθήκη Τμήματος Μηχανολόγων Μηχανικών	Τμήματος	AuthTec01
	Βιβλιοθήκη Τμήματος Πολιτικών Μηχανικών	Τμήματος	AuthTec02
	Βιβλιοθήκη Γενικού Τμήματος Πολυτεχνικής Σχολής	Τμήματος	AuthTec03
	Βιβλιοθήκη Τμήματος Αρχιτεκτόνων	Τμήματος	AuthTec04

**ΠΑΡΑΡΤΗΜΑ ΙΙΙ**

	Βιβλιοθήκη Τμήματος Χημικών Μηχανικών	Τμήματος	AuthTec05
	Βιβλιοθήκη Τμήματος Ηλεκτρολόγων Μηχανικών & Μηχανικών Ηλεκτρονικών Υπολογιστών	Τμήματος	AuthTec06
	Βιβλιοθήκη Τμήματος Αγρονόμων & Τοπογράφων Μηχανικών	Τμήματος	AuthTec07
	Βιβλιοθήκη Ιατρικής Σχολής	Τμήματος	AuthMed01
	Βιβλιοθήκη Τμήματος Οδοντιατρικής	Τμήματος	AuthMed02
	Βιβλιοθήκη Τμήματος Γεωπονίας	Τμήματος	AuthGeo01
	Βιβλιοθήκη Τμήματος Κτηνιατρικής	Τμήματος	AuthVet01
	Βιβλιοθήκη Τμήματος Δημοσιογραφίας & Μέσων Μαζικής Ενημέρωσης	Τμήματος	AuthMee01
	Βιβλιοθήκη ΤΕΦΑΑ Θεσσαλονίκης	Τμήματος	AuthTef01
	Βιβλιοθήκη ΤΕΦΑΑ Σερρών	Τμήματος	AuthTef02
<b>Πανεπιστήμιο Μακεδονίας Οικονομικών &amp; Κοινωνικών Επιστημών</b>	Κεντρική Βιβλιοθήκη	Κεντρική	Uom00
<b>Δημοκρίτειο Πανεπιστήμιο Θράκης</b>	Βιβλιοθήκη Τμήματος Νομικών, Κοινωνικών & Οικονομικών Επιστημών	Κεντρική	DuthLaw01
	Βιβλιοθήκη Πολυτεχνικής Σχολής	Κεντρική	DuthTec01
	Βιβλιοθήκη Τμήματος Επιστήμης Φυσικής Αγωγής & Αθλητισμού	Τμήματος	DuthTef01
	Βιβλιοθήκη Σχολής Επιστημών Αγωγής	Σχολής	DuthEd01
	Βιβλιοθήκη Τμήματος Ιατρικής	Τμήματος	DuthMed01
	Βιβλιοθήκη Τμήματος Ιστορίας & Εθνολογίας	Τμήματος	DuthHist01
<b>Πανεπιστήμιο Πατρών</b>	Βιβλιοθήκη & Υπηρεσία Πληροφόρησης	Κεντρική	Upat00
	Βιβλιοθήκη & Υπολογιστικό Κέντρο Τμήματος Βιολογίας	Τμήματος	UpatNSc01
	Βιβλιοθήκη Τμήματος Μαθηματικού	Τμήματος	UpatNSc02
	Βιβλιοθήκη Τμήματος Φυσικής	Τμήματος	UpatNSc03
	Βιβλιοθήκη Ιατρικής Σχολής	Τμήματος	UpatMed01
	Βιβλιοθήκη Παιδαγωγικού Τμήματος Δημοτικής Εκπαίδευσης	Τμήματος	UpatPhil02
	Βιβλιοθήκη Τμήματος Θεατρικών Σπουδών	Τμήματος	UpatPhil03
	Βιβλιοθήκη Τμήματος Οικονομικών Επιστημών & Διοίκησης Επιχειρήσεων	Τμήματος	UpatEc01
<b>Πανεπιστήμιο Ιωαννίνων</b>	Κεντρική Βιβλιοθήκη	Κεντρική	Uoi00
	Σπουδαστήριο Κλασικής Φιλολογίας	Σπουδαστήριο	UoiPhil01
	Σπουδαστήριο Νέας Ελληνικής Φιλολογίας	Σπουδαστήριο	UoiPhil02
	Σπουδαστήριο Γλωσσολογίας	Σπουδαστήριο	UoiPhil03
	Σπουδαστήριο Ιστορίας Νεοτέρων Χρόνων	Σπουδαστήριο	UoiPhil04
	Σπουδαστήριο Βυζαντινής & Μεσαιωνικής Ιστορίας	Σπουδαστήριο	UoiPhil05
	Σπουδαστήριο Αρχαιολογίας	Σπουδαστήριο	UoiPhil06
	Σπουδαστήριο Λαογραφίας	Σπουδαστήριο	UoiPhil07
	Βιβλιοθήκη Σχολής Επιστημών Αγωγής & Τμήματος Φιλοσοφίας, Παιδαγωγικής & Ψυχολογίας	Τμημάτων	UoiPhil08
	Βιβλιοθήκη Τμήματος Μαθηματικού	Τμήματος	UoiNSc01
	Βιβλιοθήκη Τμήματος Φυσικού	Τμήματος	UoiNSc02
	Βιβλιοθήκη Τμήματος Χημικού	Τμήματος	UoiNSc03
	Βιβλιοθήκη Τμήματος Πληροφορικής	Τμήματος	UoiNSc04
	Βιβλιοθήκη Τμήματος Οικονομικών Επιστημών	Τμήματος	UoiEc01

ΠΑΡΑΡΤΗΜΑ ΙΙΙ

	Βιβλιοθήκη Πανεπιστημιακής Σχολής Αγρινίου-Τμήμα Διαχείρισης Φυσικών Πόρων & Επιχειρήσεων	Τμήματος	UoiEc02
	Βιβλιοθήκη Ιατρικής Σχολής	Σχολής	UoiMed01
<b>Ιόνιο Πανεπιστήμιο</b>	Βιβλιοθήκη Τμήματος Μουσικών Σπουδών	Τμήματος	IonMus01
	Βιβλιοθήκη Τμήματος Ιστορίας	Τμήματος	IonHis01
	Βιβλιοθήκη Τμήματος Ξένων Γλωσσών, Μετάφρασης & Διερμηνείας	Τμήματος	IonFl01
	Βιβλιοθήκη Τμήματος Αρχαιονομίας-Βιβλιοθηκονομίας	Τμήματος	IonArch01
<b>Πανεπιστήμιο Αιγαίου</b>	Βιβλιοθήκη Σχολής Επιστημών της Διοίκησης	Τμήματος	AegCh01
	Παράρτημα Βιβλιοθήκης Μυτιλήνης	Τμήματος	AegMit01
	Βιβλιοθήκη Σχολής Θετικών Επιστημών-Παράρτημα Σάμου	Τμήματος	AegSam01
	Βιβλιοθήκη Σχολής Ελληνικών & Μεσογειακών Σπουδών-Παράρτημα Ρόδου	Τμήματος	AegRod01
<b>Πανεπιστήμιο Κρήτης</b>	Κεντρική Βιβλιοθήκη	Κεντρική	Uoc00
<b>Πολυτεχνείο Κρήτης</b>	Κεντρική Βιβλιοθήκη	Κεντρική	Tuc00
<b>Τ.Ε.Ι. Θεσσαλονίκης</b>	Κεντρική Βιβλιοθήκη	Κεντρική	TeiThe00
<b>Τ.Ε.Ι. Πειραιά</b>	Κεντρική Βιβλιοθήκη	Κεντρική	TeiPir00
<b>Τ.Ε.Ι. Πάτρας</b>	Τμήμα Εκδόσεων & Βιβλιοθήκης	Κεντρική	TeiPat00
<b>Τ.Ε.Ι. Κρήτης</b>	Κεντρική Βιβλιοθήκη	Κεντρική	TeiHer00
	Βιβλιοθήκη Παραρτήματος Χανίων	Τμήματος	TeiHer01
<b>Τ.Ε.Ι. Λάρισας</b>	Κεντρική Βιβλιοθήκη	Κεντρική	TeiLar00
	Βιβλιοθήκη Παραρτήματος Καρδίτσας	Τμήματος	TeiLar01
<b>Τ.Ε.Ι. Δυτικής Μακεδονίας</b>	Τμήμα Εκδόσεων & Βιβλιοθήκης	Κεντρική	TeiKoz00
	Βιβλιοθήκη Παραρτήματος Φλώρινας	Τμήματος	TeiKoz01
	Βιβλιοθήκη Παραρτήματος Καστοριάς	Σπουδαστήριο	TeiKoz02
<b>Τ.Ε.Ι. Καβάλας</b>	Κεντρική Βιβλιοθήκη	Κεντρική	TeiKav00
<b>Τ.Ε.Ι. Σερρών</b>	Κεντρική Βιβλιοθήκη	Κεντρική	TeiSer00
<b>Τ.Ε.Ι. Καλαμάτας</b>	Κεντρική Βιβλιοθήκη	Κεντρική	TeiKal00
<b>Τ.Ε.Ι. Ηπείρου</b>	Κεντρική Βιβλιοθήκη	Κεντρική	TeiEp00
<b>Τ.Ε.Ι. Μεσολογγίου</b>	Κεντρική Βιβλιοθήκη	Κεντρική	TeiMes00
<b>Τ.Ε.Ι. Λαμίας</b>	Κεντρική Βιβλιοθήκη	Κεντρική	TeiLam00
<b>Τ.Ε.Ι. Χαλκίδας</b>	Κεντρική Βιβλιοθήκη	Κεντρική	TeiHal00



